

Коми Республикаса
государственной власьт органъяслон
ИНДӖД-ТШӖКТӖМЪЯС

петӖ дас сизимӖд во

36 №

2009 вося октябрь 20 лун

Официальной периодической издание

НӖЛЬӖД ЮКӖД

КОМИ РЕСПУБЛИКАСА ПРАВИТЕЛЬСТВОЛӖН ШУӖМ

674 «2009 во вылӖ Коми Республикаса республиканской бюджет сӖм тшӖт весьтӖ 2009 воын стрӖитны колана стрӖйба да объект лыддьӖгъяс йылысь» Коми Республикаса ПравительстволӖн 2009 во февраль 9 лунся 23 №-а шуӖмӖ вежсьӖмъяс пыртӖм йылысь¹

Коми Республикаса Правительство шуис:

1. Пыртны «2009 во вылӖ Коми Республикаса республиканской бюджет сӖм тшӖт весьтӖ 2009 воын стрӖитны колана стрӖйба да объект лыддьӖгъяс йылысь» Коми Республикаса ПравительстволӖн 2009 во февраль 9 лунся 23 №-а шуӖмӖ татшӖм вежсьӖмъяс:

1) 1 пунктса 1 подпунктын «880 895,4» лыдпас вежны «940 851,4» лыдпасӖн;

2) 3 пункт гижны тадзи:

«3. Заказчик-стрӖитчысьясӖн (2009 во вылӖ Коми Республикаса республиканской бюджетсысь сӖм босътысьясӖн) лӖбны:

1) тайӖ шуӖмӖн вынсьӖдӖм 1 №-а содтӖдын индӖм стрӖйба да объект лыддьӖг кузя «Коми Республикаса архитектура, стрӖитчӖм да коммунальной овмӖс министерство бердын Коми республиканской инвестиционно-стрӖительной шӖрин» Коми Республикаса государственной учреждение, тайӖ пунктса 3 подпунктын индӖм объект кындзи;

2) тайӖ шуӖмӖн вынсьӖдӖм 2 №-а содтӖдын индӖм стрӖйба да объект лыддьӖг кузя Коми Республикаса промышленносът да энергетика министерство;

3) «Россия Федерацияса безопасносът федеральной службалӖн Коми Республикаын веськӖдланӖлӖн здание да стрӖйба комплекс Киров ул. кузя» объект серти, мый индӖма тайӖ шуӖмӖн вынсьӖдӖм 1 №-а содтӖдын, Коми Республикаса архитектура, стрӖитчӖм да коммунальной овмӖс министерство.»;

3) 2009 во вылӖ Коми Республикаса республиканской бюджет тшӖт весьтӖ Коми РеспубликалӖн государственной коланлун вылӖ Коми Республикаса архитектура, стрӖитчӖм да коммунальной овмӖс министерство кузя 2009 воын стрӖитны колана стрӖйба да объект лыддьӖг, мый вынсьӖдӖма шуӖмӖн (1 №-а содтӖд), гижны содтӖдын индӖм серти.

¹ ДокументсӖ официальной йӖзӖдӖма медводдзаясь

2. Тайö шуöмыс вынсялö сійöс кырымалан лунсянь.

Коми Республикаса Юралысь

В. ТОРЛОПОВ

Сыктывкар
2009 вося октябрь 12 лун
291 №

Коми Республикаса Правительстволөн
2009 во октябрь 12 лунся 291 №-а шуöм дорö
СОДТÖД
«ВЫНСЬÖДÖМА
Коми Республикаса Правительстволөн
2009 во февраль 9 лунся 23 №-а шуöм дорö
(1 №-а СОДТÖД)

2009 во вылö Коми Республикаса республиканскöй бюджет
тшöт весьтö Коми Республикалөн государственнöй коланлун
вылö Коми Республикаса архитектура, стрöйтчöм да
коммунальнöй овмöс министерство кузя 2009 воын
стрöитны колана стрöйба да объект

ЛЫДЬÖГ

| Д/В № | Стрöйба да объект ним | 2009 воын вынйöръяс пыртöм | 2009 во вылö бюджетнöй инвестицияслөн лимит (сюрс шайт) |
|----------|---|----------------------------------|--|
| 1 | 2 | 3 | 4 |
| | СТАВЫС 2009 во вылö | | 940 851,4 |
| | сы лыдын: | | |
| | Коми Республикаса архитектура, стрöйтчöм да коммунальнöй овмöс министерство | | 940 851,4 |
| | сы лыдын: | | |
| | I Региональнöй торъя мога уджтасъяс | | 225 360,0 |
| | сы лыдын: | | |
| | 1. «2008-2011 вояс вылö Коми Республикаын мортöс ёнмöдан да спорт инфраструктура сöвмöдöм» торъя мога республиканскöй уджтас збыльмöдöм вылö | | 165 360,0 |
| | сы лыдын: | | |
| | йöзлысь дзоньвидзалун видзöм, мортöс ёнмöдöм да спорт | | 165 360,0 |
| | сы лыдын: | | |
| | мортöс ёнмöдöм да спорт | | 165 360,0 |
| | сы лыдын: | | |
| | а) Р.Сметанина нима лызьён котралан республиканскöй комплекс вильмöдöм | уджö пыртöм | 130 000,0 |
| | б) Сыктывкарын республиканскöй шөр стадион вильмöдöм | уджö пыртöм | 35 360,0 |
| | 2. 2009-2011 вояс вылö «Коми Республикаын правопöрадок да общественнöй безопасносът ёнмöдöм» торъя мога республиканскöй уджтас олöмö пöртöм вылö | | 60 000,0 |
| | сы лыдын: | | |
| | «Коми Республикаын право торкöмысь öлöдöм» уджтасув | | 60 000,0 |
| | сы лыдын: | | |
| | национальнöй безопасносът да право видзан удж | | 60 000,0 |

| 1 | 2 | 3 | 4 |
|-----------|---|----------------|------------------|
| | сы лыдын: | | |
| | безопасносът органъяс | | 60 000,0 |
| | сы лыдын: | | |
| | «Россия Федерацияса безопасносът федеральной службалон Коми Республикаын веськөдланінлөн здание да стрёйба комплекс Киров ул. кузя» объект кузя проектной документация дасътом | | 60 000,0 |
| II | Капитальной стрёитан объектъясö бюджетной инвестицияс, мый абу пыртöма торъя мога уджтасъясö | | 715 491,4 |
| | сы лыдын: | | |
| | велöдчöм | | 4 819,5 |
| | сы лыдын: | | |
| 1) | öтувъя велöдчöм | | 3 363,5 |
| | сы лыдын: | | |
| a) | Сосногорск карын 144 места вылö батъ-мамтöм челядылы школа-интернат | | 2 000,0 |
| b) | Княжпогост районлөн Емва карын торъя коррекционной школа-интернатлөн узълан корпус сёянінкöд | | 1 363,5 |
| 2) | томулов политика да челядылысь дзоньвидзалун бурмöдöм | | 1 456,0 |
| | сы лыдын: | | |
| | Кöрткерöс сиктын томуловöс военно-патриотическöя быдтан да призывöдз дасътан шöрин | | 1 456,0 |
| | культура, кинематография, йöзöс юöртан средствояс | | 256 738,8 |
| | сы лыдын: | | |
| 3) | культура | | 256 738,8 |
| | сы лыдын: | | |
| a) | В.Савин нима республиканскöй академическöй драма театр (вельмöдöм), Сыктывкар | уджö пыртöм | 253 647,3 |
| b) | Сыктывкарын Коми Республикаса национальной библиотека зданиелысь вевтсö вельмöдöм (II öчередь) | | 3 091,5 |
| | йöзлысь дзоньвидзалун видзöм, мортöс ёнмöдöм да спорт | | 397 572,1 |
| | сы лыдын: | | |
| 4) | стационарнöй медицинскöй отсöг | | 393 427,1 |
| | сы лыдын: | | |
| a) | Сыктывкарын Гараж уличавывса Коми республиканскöй онкология диспансерлөн радиология юкөн вельмöдöм | | 393 177,5 |
| b) | Сыктывкарын йöзлысь дзоньвидзалун видзан республиканскöй объектъяс дорö кислородопровод | | 249,6 |
| 5) | санаторнöя бурдöдчан отсöг | | 2 669,0 |
| | сы лыдын: | | |
| | Княжпогост районас Серегов сиктын санаторнöй комплекс | | 2 669,0 |
| 6) | мортöс ёнмöдöм да спорт | | 1 476,0 |
| | сы лыдын: | | |
| a) | Кöрткерöс районас Кöрткерöс сиктын быдсяма спортивнöй ворсöмъяс вылö универсальной спорт площадка стрёитöм | | 738,0 |
| b) | Кулöмдін районас Кулöмдін сиктын быдсяма спортивнöй ворсöмъяс вылö универсальной спорт площадка стрёитöм | | 738,0 |
| | йöзлы отсöг сетан политика | | 56 361,0 |
| | сы лыдын: | | |
| 7) | йöзöс социальной могмöдöм | | 56 361,0 |

| 1 | 2 | 3 | 4 |
|----|--|---|----------|
| | сы лыдын: | | |
| а) | Улыс Одес посёлокын Пионер улича, 6а инпас кузя здание вильмөдөм, пöрысьяслы да верытöмъяслы сэнi керка- интернат 100 места вылö паськөдөм | | 7 971,0 |
| б) | Сыктывкарын Улыс Чов посёлокын пöрысьяслы да верытöмъяслы керка-интернат паськөдөм | | 48 000,0 |
| в) | Куниб сиктын керка-интернат 100 места вылö паськөдөм | | 390,0 |

».

КОМИ РЕСПУБЛИКАСА ПРАВИТЕЛЬСТВОЛÖН ШУÖМ

675 «Россия Федерация субъектыслөн бюджетяслы 2008-2010 воясын Россия Федерацияса пенсионной фондлөн бюджетяслы олысьяслы социальной отсöг сетан учрежденияслысь материально-технической база ёнмөдөмкөд да пöрысьлун да инвалидностьт кузя уджалан пенсия босьтысь уджавтөм пенсионеряслы адресной социальной отсöг сетөмкөд йитчөм Россия Федерация субъектыслөн социальной уджтасьяс вылө, а сiдзжө уджавтөм пенсионеряслөн индөм категориялы, кодьяс веськалісны виччысьтөм лөмторйö да неминучаö, адресной социальной отсöг сетөм вылө субсидияс сетан правилöяс вынсьөдөм йылысь» Россия Федерацияса Правительстволөн 2007 во декабр 28 лунся 936 №-а шуöм олөмө пöртөм йылысь» Коми Республикаса Правительстволөн 2009 во май 20 лунся 127 №-а шуöмө вежсьөмьяс пыртөм йылысь²

Коми Республикаса Правительство шуис:

1. Пыртны «Россия Федерация субъектыслөн бюджетяслы 2008-2010 воясын Россия Федерацияса пенсионной фондлөн бюджетяслы олысьяслы социальной отсöг сетан учрежденияслысь материально-технической база ёнмөдөмкөд да пöрысьлун да инвалидностьт кузя уджалан пенсия босьтысь уджавтөм пенсионеряслы адресной социальной отсöг сетөмкөд йитчөм Россия Федерация субъектыслөн социальной уджтасьяс вылө, а сiдзжө уджавтөм пенсионеряслөн индөм категориялы, кодьяс веськалісны виччысьтөм лөмторйö да неминучаö, адресной социальной отсöг сетөм вылө субсидияс сетан правилöяс вынсьөдөм йылысь» Россия Федерацияса Правительстволөн 2007 во декабр 28 лунся 936 №-а шуöм олөмө пöртөм йылысь» Коми Республикаса Правительстволөн 2009 во май 20 лунся 127 №-а шуöмө вежсьөмьяс содтöдын индөм серти.

2. Тайö шуöмыс вынсялө сiйöс официальнöя йöзöдан лунсянь.

Коми Республикаса Юралысь

В. ТОРЛОПОВ

Сыктывкар
2009 вося октябр 12 лун
292 №

² Документсö официальнöя йöзöдöма медводдзаясь

Коми Республикаса Правительстволён
2009 во октябр 12 лунся 292 №-а шуом дорё
СОДТÓД

«Россия Федерация субъектыяслон бюджетяслы
2008-2010 воясын Россия Федерацияса пенсионной
фондлон бюджетяслы олысьяслы социальной отсёг сетан
учрежденияслысь материально-технической база ёнмодомкд
да порысьлун да инвалидносьт кузя уджалан пенсия босьтысь
уджавтом пенсионерьяслы адресной социальной отсёг
сетомкд йитчём Россия Федерация субъектыяслон социальной
уджтасьяс выло, а сиджё уджавтом пенсионерьяслон индом
категориялы, кодьяс веськалісны виччысьтом лобмторйё да
неминучаё, адресной социальной отсёг сетом выло субсидияяс
сетан правилояс вынсьодом йылысь» Россия Федерацияса
Правительстволён 2007 во декабр 28 лунся 936 №-а шуом оломё
пёртом йылысь» Коми Республикаса Правительстволён
2009 во май 20 лунся 127 №-а шуомё пыртом

ВЕЖСЬОМЪЯС

«Россия Федерация субъектыяслон бюджетяслы 2008-2010 воясын Россия Феде-
рацияса пенсионной фондлон бюджетяслы олысьяслы социальной отсёг сетан учрежде-
ниеяслысь материально-технической база ёнмодом кузя да порысьлун да инвалидносьт
кузя уджалан пенсия босьтысь уджавтом пенсионерьяслы адресной социальной отсёг
сетомкд йитчём Россия Федерация субъектыяслон социальной уджтасьяс выло, а
сиджё уджавтом пенсионерьяслон индом категориялы, кодьяс веськалісны виччысьтом
лобмторйё да неминучаё, адресной социальной отсёг сетом выло субсидияяс сетан
правилояс вынсьодом йылысь» Россия Федерацияса Правительстволён 2007 во декабр
28 лунся 936 №-а шуом оломё пёртом йылысь» Коми Республикаса Правительстволён
2009 во май 20 лунся 127 №-а шуомын:

Олысьяслы социальной отсёг сетан государственной стационарной учреждение-
яслысь материально-технической база ёнмодом кузя да порысьлун да инвалидносьт
кузя уджалан пенсия босьтысь уджавтом пенсионерьяслы адресной социальной отсёг
сетом кузя Коми Республикаса социальной уджтасын, мый вынсьодом шуомон
(1 №-а содтод):

1) «Мытшодлөн сюрёс да программной методьясон сійёс збыльмодомлысь
коланлунсё подулалом» I юкёдын дасбд абзац бёрын содтыны татшом абзац:

«Вежор совмёмын кольчысь челядьлы Кёджпонса керка-интернат» КР ГУ
санитарной нормаясё кутчысьом могысь колё капитальной дзоньтавын нурьясянин.»;

2) «Уджтас сёмён могмодан мында, источникьяс» IV юкёдлөн мод абзацын
«7950,7» лыдпас вежны «5256,5» лыдпасён;

3) «Уджтаслөн медшор мероприятияяс» VII юкёдлөн 1 позицияын:

а) 3 графаын «11281,1» лыдпас вежны «8586,9» лыдпасён;

б) 5 графаын «7950,7» лыдпас вежны «5256,5» лыдпасён.

КОМИ РЕСПУБЛИКАСА ПРАВИТЕЛЬСТВОЛӨН ШУӨМ

676 Противозпизоотическӧй торъя комиссия лӧсьӧдӧм йылысь³

«Ветеринария йылысь» Россия Федерацияса Оланпас серти, торъя ӧпаснӧй висьӧмъяс лоигӧн юалӧмъяс оперативнӧя решитӧм могысь, пемӧсьяслӧн вуджан да вуджтӧм чукӧра висьӧмъяс паськалӧмысь ӧлдӧм да найӧс бырӧдӧм могысь Коми Республикаса Правительство шуис:

1. Лӧсьӧдны противозпизоотическӧй торъя комиссия.
2. Вынсьӧдны противозпизоотическӧй торъя комиссиялысь составсӧ 1 №-а содтӧд серти.
3. Вынсьӧдны Противозпизоотическӧй торъя комиссия йылысь положение 2 №-а содтӧд серти.

Коми Республикаса Юралысь

В. ТОРЛОПОВ

Сыктывкар
2009 вося йирым тӧлысь 13 лун
293 №

ВЫНСӧДӦМА
Коми Республикаса Правительстволӧн
2009 во йирым тӧлысь 13 лунся 293 №-а шуӧмӧн
(1 №-а СОДТӦД)

Противозпизоотическӧй торъя комиссияӧ
ПЫРЫСЬЯС

- | | |
|-----------------|--|
| Поздеев И.А. | - Коми Республикаса Юралысьӧс вежысь – Коми Республикалӧн архитектура, стрӧбитчӧм да коммунальнӧй овмӧсса министр (Комиссияса веськӧдлысь) |
| Бурнадзе Т.П. | - Коми Республикалӧн ветеринарнӧй дӧзьӧр службаса юрнуӧдысь (Комиссияса веськӧдлысьӧс вежысь) |
| Белых А.М. | - Коми Республикалӧн ветеринарнӧй дӧзьӧр службаса противозпизоотическӧй да организационнӧй мероприятиеяс нуӧдан юкӧнса начальник (Комиссияса секретар) |
| Антонов А.В. | - Россия Федерацияса федеральнӧй безопасностьт службаса Коми Республикаын веськӧдланӧнса начальник (сӧрнитчӧмӧн) |
| Гайзер В.М. | - Коми Республикаса Юралысьӧс Медводдза вежысь – Коми Республикалӧн сьӧм овмӧсса министр |
| Глушкова Л.И. | - Ньӧбасьысьяслысь правояс да мортлысь бур олӧм доръян юкӧнын Федеральнӧй дӧзьӧр службалӧн Коми Республикаын веськӧдланӧнса юрнуӧдысь (сӧрнитчӧмӧн) |
| Ерёмченко В.И. | - Коми Республикаса пытшкӧс делӧяс кузя министр (сӧрнитчӧмӧн) |
| Мануйло О.Л. | - Россияса ВЛМ Коми Республикаын медшӧр веськӧдланӧнса начальник (сӧрнитчӧмӧн) |
| Некипелова М.В. | - Коми Республикаса вӧр-ва озырлун да гӧгӧртас видзан министр |
| Нуйкин А.Ф. | - Коми Республикаын гражданаӧс видзан мероприятиеяс нуӧдысь комитетса веськӧдлысь |

³ Документсӧ официальнӧя йӧзӧдӧма медводдзаясь

| | |
|-----------------|--|
| Попов А.Н. | - Федеральной вөр-ваён вөдитчан юкөннын дөзёор службалён Коми Республикаын веськөдланінса юрнуодысь (сёрнитчөмөн) |
| Самойленко П.Л. | - Федеральной ветеринарнөй да фитосанитарнөй дөзёор службалён Коми Республикаын веськөдланінса юрнуодысь (сёрнитчөмөн) |
| Чечёткин С.Л. | - Коми Республикаса видз-му овмөс да сёян-юан кузя министр. |

ВЫНСЬОДӨМА
Коми Республикаса Правительстволөн
2009 во йирым тöлысь 13 лунся 293 №-а шубöмөн
(2 №-а СОДТÖД)

Противоэпизоотическөй торъя комиссия йылысь
ПОЛОЖЕНИЕ

I. Панас

1. Тайö Положениеыс индö противоэпизоотическөй торъя комиссиялысь уджалан пöрадок, медшöр могъяс, удж да правояс (водзö – Комиссия).

2. Комиссиясö лöсьöдöма «Ветеринария йылысь» Россия Федерацияса Оланпаслөн 17 статья серти пемöсьяслөн вуджан, а сідзжö вуджтöм чукöра висьöмъяс паськалöмсö öлöдöмкөд да бырöдöмкөд йитчöм юалöмъяс оперативнöя решитöм могысь.

3. Комиссия уджалö сэк, кор сылөн компетенция пырысь юалöмъяссö нюжöдны позьтöг колö быть видлавны.

4. Комиссиябн веськөдлö веськөдлысь, кодлөн эм öти вежысь.

5. Комиссия аслас уджын мыджсьö Россия Федерацияса Оланподув, Коми Республикаса Оланподув, Россия Федерацияса да Коми Республикаса нормативнөй правовöй актыяс вылö, а сідзжö тайö Положение вылö.

II. Комиссиялөн могъяс

6. Комиссиялөн медшöр могъяс:

1) лöсьöдны пемöсьяслөн вуджан да вуджтöм чукöра висьöмъяс паськалöмсö öлöдöм да бырöдöм кузя мероприятияяс;

2) пемöсьяслөн вуджан да вуджтöм чукöра висьöмъяс паськалöмсö öлöдöм да бырöдöм кузя кутны йитöд юридическөй кывкутысьяскöд да торъя йöзкөд да координуйтны налысь уджсö.

III. Комиссиялөн удж

7. Комиссия сылы сетöм могъяс серти збыльмөдö татшöм удж:

1) юöртö Коми Республикаса Правительствоö Коми Республика мутасын пемöсьяслөн вуджан да вуджтöм чукöра висьöмъяс йылысь да найöс паськалöмсö öлöдöмын да бырöдöмын примитöм мераяс йылысь;

2) видлалö Коми Республика мутасын пемöсьяслысь вуджан да вуджтöм чукöра висьöмъяс лöбмын да паськалöмын помкаяссö, условияссö;

3) оперативнöя видлалö юалöмъяссö, кутшöмъяс йитчöмаöсь Коми Республика мутасын пемöсьяслөн вуджан да вуджтöм чукöра висьöмъяскöд;

4) лöсьöдö да збыльмөдö пемöсьяслөн вуджан да вуджтöм чукöра висьöмъяс паськалöмсö öлöдан да бырöдан мероприятияяс;

5) кывзё юридическёй кывкутысьясёс да торъя йёзёс Коми Республикаса мутасын пемёсьяслөн вуджан да вуджтём чукёра висьёмьяс паськалёмсё өлөдан да бырөдан мероприятияс збыльмөдан юалёмьяс кузя;

6) кутё йитөдсё юридическёй кывкутысьяскөд да торъя йёзкөд пемёсьяслөн вуджан да вуджтём чукёра висьёмьяс паськалёмсё өлөдөм да бырөдөм кузя мероприятияс нуөдигөн.

IV. Комиссиялөн правояс

8. Комиссиялөн сылы сетём компетенцияын эм право:

1) индём ногөн босьтны Коми Республикаса олёмö пöртгысь власьт органьяслысь, меставывса авеськөдлан органьяслысь, юридическёй кывкутысьяслысь, организационно-правовöй форма вылө видзөдтөг, а сідзжө торъя йёзлысь сылы сетём могьяс решитём вылө колана материальяс да юөр;

2) лөсьөдны пемёсьяслөн вуджан да вуджтём чукёра висьёмьяс паськалёмсё өлөдөм да бырөдөм вылө веськөдөм мераяс збыльмөдан юалёмьяс кузя вöзйөмьяс;

3) индём ногөн корны Комиссияса заседанияс вылө пемёсьяслөн вуджан да өтчукөрөн вуджтём висьёмьяс паськалёмсё өлөдөм да бырөдөм вылө веськөдөм мераяс збыльмөдан юалёмьяс кузя Коми Республикаса олёмö пöртгысь власьт органьясёс, меставывса авеськөдлан органьясёс, организациясёс петкөдлысьясёс, а сідзжө гражданаёс;

4) индём ногөн кутны йитөд юридическёй кывкутысьяскөд да торъя йёзкөд, кодьясөс корёма пемёсьяслөн вуджан да вуджтём чукёра висьёмьяс паськалёмсё өлөдөм да бырөдөм вылө веськөдөм мераяс збыльмөдөм вылө, а сідзжө Комиссияён примитём решениес олёмö пöртөм вылө;

5) индём ногөн сылөн компетенцияын юалёмьяс кузя участвуйтны Коми Республикаса нормативнöй правовöй акт балаяс дасьтөмын;

6) индём ногөн учёнöйяс, специалистьяс, Коми Республикаса олёмö пöртгысь власьт органьясёс да меставывса авеськөдлан органьясёс петкөдлысьяс, колана мукөд организацияс да Комиссиялөн удж туйвизьяс кузя йёз лыдысь лөсьөдны уджалан группаяс, индины налысь уджмогьяссө да Комиссия вылө пунктөм могьяс збыльмөдөм кузя уджалан пöрадоксө;

7) сетны карантиннöй да карантиннöйөн лоны вермана зонаын карантиньяс да мукөд дзескөдөмьяс бырөдөм вылө противозпизоотическёй, ветеринарно-санитарнöй да овмөс нуөдан мероприятияс тырвйöй нуөдөм йылысь кывкөртөд.

V. Комиссиялысь удж котыртём

9. Комиссиялөн заседанияс нуөдöны колана дырйи сы серти, кутшөм Коми Республика мутасын эпизоотическёй серпасыс.

10. Комиссияса веськөдлысь, а кор сійö абу, Комиссияса веськөдлысьёс вежысь: котыртө Комиссиялысь удж;

индө Комиссияса заседание нуөдан места да кадпас, а сідзжө Комиссияса заседаниялысь сёрнитантор;

нуөдө Комиссиялысь заседание;

кырымалө Комиссия нимсянь документьяс;

Комиссияса секретарлы, Комиссияө пырысьяслы сетө быть збыльмөдөм вылө поручениес.

11. Комиссиялөн заседание лоө правомочнöйөн, сэнi кö эмöсь Комиссияө пырысьяс лыдысь джынсьыс абу этшаджыкөн.

12. Решениес примитсьөнны вöсьсөн гөлөсуйтөмөн пырысьяслөн унджык гөлөс серти да юөртсьөнны веськөдлысьөн.

Кор гөлөсуйтiгөн гөлөс лыдыс өткөдө, решайтан гөлөсис лоө веськөдлөсьлөн.

13. Комиссияса решениеяс оформитöны сьлөн заседаниеясса сёрнигижөдьясөн да юөртöны Коми Республикаса оломö пöртгысь власьт колана органьясы, меставывса асвеськөдлан колана органьясы да колана дырйи юридическöй кывкутысьясы да торья йöзлы лөсялана выпискаясөн. Юалөмьяс кузя, кутшөмьяс корöны Коми Республикаса Правительствосянь решениеяс, Комиссия индөм ногөн сетö лөсялана вöйөмьяс.

14. Комиссиялысь уджсö организационнöя да юөрөн могмөдö Коми Республикаса ветеринарнöй дөзбөр служба.

КОМИ РЕСПУБЛИКАСА ПРАВИТЕЛЬСТВОЛÖН ШУÖМ

677 «Видз-му овмөс вузöс вöчысьясы, агропромышленнöй комплекса организациясы, налөн организационно-правовöй формаяс вылö видзöдтöг, промышленнöй чери вöдитысь организациясы, налөн организационно-правовöй формаяс вылö видзöдтöг, аспом подсобнöй овмөс нуöдысь гражданы, крестьянин (фермер) овмөсьясы, видз-му овмөс потребительскöй кооперативьясы да потребительскöй кооперациялөн организациясы российскöй кредитнöй организациясын босьтөм кредитьяс кузя да видз-му овмөс кредитнöй потребительскöй кооперативьясын босьтөм заёмьяс кузя прöчентьяс мынтöм вылö рöскөд юкөн бергөдөм вылö сьöм сетан пöрадок йылысь» Коми Республикаса Правительстволөн 2009 во июнь 16 лунся 161 №-а шуөмө вежсьöмьяс пыртöм йылысь⁴

Коми Республикаса Правительство шуис:

1. Пыртны «Видз-му овмөс вузöс вöчысьясы, агропромышленнöй комплекса организациясы, налөн организационно-правовöй формаяс вылö видзöдтöг, промышленнöй чери вöдитысь организациясы, налөн организационно-правовöй формаяс вылö видзöдтöг, аспом подсобнöй овмөс нуöдысь гражданы, крестьянин (фермер) овмөсьясы, видз-му овмөс потребительскöй кооперативьясы да потребительскöй кооперациялөн организациясы российскöй кредитнöй организациясын босьтөм кредитьяс кузя да видз-му овмөс кредитнöй потребительскöй кооперативьясын босьтөм заёмьяс кузя прöчентьяс мынтöм вылö рöскөд юкөн бергөдөм вылö сьöм сетан пöрадок йылысь» Коми Республикаса Правительстволөн 2009 во июнь 16 лунся 161 №-а шуөмө татшöм вежсьöмьяс содтöдын индөм серти.

2. Тайö шуөмыс вынсялö сйöс кырымалан лунсянь.

Коми Республикаса Юралысь

В. ТОРЛОПОВ

Сыктывкар
2009 вося октябрь 13 лун
294 №

⁴ Документсö официальнöя йöзөдöма медводдзаясь

«Видз-му овмёс вузёс вöчысьяслы, агропромышленной комплекса организациясы, налён организационно-правовой формаяс вылё видзöдтöг, промышленной чери вöдитысь организациясы, налён организационно-правовой формаяс вылё видзöдтöг, аспом подсобной овмёс нуöдысь гражданы, крестьянин (фермер) овмёсьяслы, видз-му овмёс потребительской кооперативьясы да потребительской кооперациялён организациясы российской кредитной организациясын босьтöм кредитяс кузя да видз-му овмёс кредитной потребительской кооперативьясын босьтöм заёмяс кузя прöчентяс мынтöм вылё рöскод юкөн бергöдöм вылё сьöм сетан пöрадок йылысь» Коми Республикаса Правительстволён
2009 во июнь 16 лунся 161 №-а шуöмö пыртöм

ВЕЖСЬÖМЪЯС

«Видз-му овмёс вузёс вöчысьяслы, агропромышленной комплекса организациясы, налён организационно-правовой формаяс вылё видзöдтöг, промышленной чери вöдитысь организациясы, налён организационно-правовой формаяс вылё видзöдтöг, аспом подсобной овмёс нуöдысь гражданы, крестьянин (фермер) овмёсьяслы, видз-му овмёс потребительской кооперативьясы да потребительской кооперациялён организациясы российской кредитной организациясын босьтöм кредитяс кузя да видз-му овмёс кредитной потребительской кооперативьясын босьтöм заёмяс кузя прöчентяс мынтöм вылё рöскод юкөн бергöдöм вылё сьöм сетан пöрадок йылысь» Коми Республикаса Правительстволён 2009 во июнь 16 лунся 161 №-а шуöмын:

Видз-му овмёс вузёс вöчысьяслы, агропромышленной комплекса организациясы, налён организационно-правовой формаяс вылё видзöдтöг, промышленной чери вöдитысь организациясы, налён организационно-правовой формаяс вылё видзöдтöг, аспом подсобной овмёс нуöдысь гражданы, крестьянин (фермер) овмёсьяслы, видз-му овмёс потребительской кооперативьясы да потребительской кооперациялён организациясы российской кредитной организациясын босьтöм кредитяс кузя да видз-му овмёс кредитной потребительской кооперативьясын босьтöм заёмяс кузя прöчентяс мынтöм вылё рöскод юкөн бергöдöм вылё сьöм сетан пöрадокын, мый вынсьöдöма шуöмён (содтöд):

1) 4 пунктö содтыны татшöм сизимöд абзац:

«Субсидия ыджда артавсьö Россия Федерацияса Шöр банклён рефинансируйтан ставкакысь (учётной ставкакысь), мый вына кредитной сёрнитчöм (заём сёрнитчöм) кырымалан кадпасö, а сэки, кор кредитной сёрнитчöм (заём сёрнитчöм) дорö кырымалöма содтöд артмöдчöм, мый йитчö кредитөн (заёмён) вöдитчöмысь мынтöм содтöмкöд, - кредитной сёрнитчöм (заём сёрнитчöм) дорö содтöд артмöдчöм кырымалан кадпасö.»;

2) 11 пунктын «тайö Пöрадоклён» кывьяс водзын содтыны «, быд тöлысь, отчётной кадкаласт бöрся тöлысьлён 27 лунöдз» кывьяс;

3) 12, 14 пунктяс киритны;

4) 13 пункт лыддыны 12 пунктён, сэтчö татшöм абзац содтöмөн:

«Федеральной бюджетысь да Коми Республикаса республиканской бюджетысь сетöм сьöм тшöт весьтö субсидиясөн абу торья мог серти вöдитчöм сьöмсö бөр бергöдöны федеральной бюджетлөн да Коми Республикаса республиканской бюджетлөн чöжсö Россия Федерацияса бюджетной законодательство серти.»;

5) содтыны татшом 13 пункт:

«13. Тайö Пöрадок збыльмодом могысь Коми Республикаса видз-му овмöс да сёян-юан министерствоон примитом нормативной правовой актъяссö йöздöны колана ногон Коми Республикаса видз-му овмöс да сёян-юан министерстволон отуввез-сайтын найöс примитан лунсянь куим уджалан лунон.»

КОМИ РЕСПУБЛИКАСА ПРАВИТЕЛЬСТВОЛÖН ШУÖМ

678 Коми Республикаса региональной либö межмуниципальной тöдчанлуна отув вöдитчан автомашина туйястi ветлигон транспорт средствосон сьöкыд грузьяс нуом-вайöмысь вöчöм лектор ыджда тöдмалом йылысь⁵

«Россия Федерацияын автомашина туйяс да туй овмöс йылысь да Россия Федерацияса торья законодательной актъяссö вежсьöмьяс пыртöм йылысь» Федеральной оланпаслон 12 статьяса 7 пункт серти Коми Республикаса Правительство шуис:

1. Тöдмавны Коми Республикаса региональной либö межмуниципальной тöдчанлуна отув вöдитчан автомашина туйястi ветлигон транспорт средствосон сьöкыд грузьяс нуом-вайöмысь вöчöм лектор ыджда 1 №-а содтöдын индом серти.

2. Лыддыны вынтöмön Коми Республикаса Правительстволысь öткымын решение 2 №-а содтöдын индом лыддьог серти.

3. Тайö шубöмысь вынсялö сийöс примитан лунсянь.

Коми Республикаса Юралысь

В. ТОРЛОПОВ

Сыктывкар

2009 вося октябр 14 лун

295 №

Коми Республикаса Правительстволон
2009 во октябр 14 лунся 295 №-а шубöм дорö
1 №-а СОДТÖД

Коми Республикаса региональной либö межмуниципальной
тöдчанлуна отув вöдитчан автомашина туйястi ветлигон
транспорт средствосон сьöкыд грузьяс нуом-вайöмысь вöчöм
ЛЁКТОР ЫДЖДА

| Кутшом транспорт средствосыс | Быд 100 км туйысь лектор ыджда (шайт)* |
|--|--|
| 1 | 2 |
| Транспорт средстволысь (автопоездлысь) став сьöкта вевтыртöм | |
| 5 тоннаöдз бөрьяссö пыртöмön | 110 |
| 5-сянь 7 тоннаöдз бөрьяссö пыртöмön | 110 - 150 |
| 7-сянь 10 тоннаöдз бөрьяссö пыртöмön | 150 - 210 |
| 10-сянь 15 тоннаöдз бөрьяссö пыртöмön | 210 - 290 |
| 15-сянь 20 тоннаöдз бөрьяссö пыртöмön | 290 - 400 |
| 20-сянь 25 тоннаöдз бөрьяссö пыртöмön | 400 - 540 |
| 25-сянь 30 тоннаöдз бөрьяссö пыртöмön | 540 - 700 |
| 30-сянь 35 тоннаöдз бөрьяссö пыртöмön | 700 - 870 |
| 35-сянь 40 тоннаöдз бөрьяссö пыртöмön | 870 - 1090 |
| 40-сянь 45 тоннаöдз бөрьяссö пыртöмön | 1090 - 1340 |
| 45-сянь 50 тоннаöдз бөрьяссö пыртöмön | 1340 - 1620 |

⁵ Документсö официальной йöздöдöма медводдзаясь

| 1 | 2 |
|--|-------------|
| 50 тоннасянь 100 тоннабдз бõрьясõ пыртõмõн | 1620 - 4420 |
| Транспорт средстволысь осевõй сьõкта вевтыртõм | |
| 5%-сянь 10%-õдз бõрьясõ пыртõмõн | 420 |
| 10%-сянь 20%-õдз бõрьясõ пыртõмõн | 420 - 598 |
| 20%-сянь 30%-õдз бõрьясõ пыртõмõн | 598 - 1220 |
| 30%-сянь 40%-õдз бõрьясõ пыртõмõн | 1220 - 1620 |
| 40%-сянь 50%-õдз бõрьясõ пыртõмõн | 1620 - 2110 |
| 50%-сянь 60%-õдз бõрьясõ пыртõмõн | 2110 - 2630 |
| 60%-сянь 200%-õдз бõрьясõ пыртõмõн | 2630 - 9910 |

* Пасйõд:

Автомашина средстволысь став сьõкта да осевõй сьõкта вевтыртõмысь лектор вõчõмлõн шõракоктса лыдпасьяс артавсьõны линейной интерполяция методõн.

Коми Республикаса Правительстволõн
2009 во октябр 14 лунся 295 №-а шуõм дорõ
2 №-а СОДТÕД

Коми Республикаса Правительстволõн вынтõммõм шуõм **ЛЫДЬÕГ**

1. «Коми Республикаса государство кийн кутан õтув вõдитчан государственной автомашина туйяслы автомашина транспортõн вõчõм убытка компенсируйтõм могысь сьõкыд груз нуõмысь вештысьõм йылысь» Коми Республикаса Правительстволõн 2004 во август 3 лунся 134 №-а шуõм.

2. «Коми Республикаса государство кийн кутан õтув вõдитчан государственной автомашина туйяслы автомашина транспортõн вõчõм убытка компенсируйтõм могысь сьõкыд груз нуõмысь вештысьõм йылысь» Коми Республикаса Правительстволõн 2004 во август 3 лунся 134 №-а шуõмõ вежсьõмьяс пыртõм йылысь» Коми Республикаса Правительстволõн 2004 во ноябр 2 лунся 189 №-а шуõм.

3. «Коми Республикаса государство кийн кутан õтув вõдитчан государственной автомашина туйяслы автомашина транспортõн вõчõм убытка компенсируйтõм могысь сьõкыд груз нуõмысь вештысьõм йылысь» Коми Республикаса Правительстволõн 2004 во август 3 лунся 134 №-а шуõмõ вежсьõмьяс пыртõм йылысь» Коми Республикаса Правительстволõн 2005 во сентябр 14 лунся 245 №-а шуõм.

4. «Коми Республикаса государство кийн кутан õтув вõдитчан государственной автомашина туйяслы автомашина транспортõн вõчõм убытка компенсируйтõм могысь сьõкыд груз нуõмысь вештысьõм йылысь» Коми Республикаса Правительстволõн 2004 во август 3 лунся 134 №-а шуõмõ вежсьõмьяс пыртõм йылысь» Коми Республикаса Правительстволõн 2007 во февраль 7 лунся 17 №-а шуõм.

КВАЙТӨД ЮКӨД**КОМИ РЕСПУБЛИКАСА АРХИТЕКТУРА, СТРОИТЧӨМ
ДА КОММУНАЛЬНОЙ ОВМОС МИНИСТЕРСТВОЛӨН
ТШӨКТӨД**

(Пасйöма Коми Республикаса Юралысьлөн да Коми Республикаса Правительстволөн Администрацияөн
2009 во йирым төлысь 13 лунся 11-766-2009 №-а реестр)

679 Коми Республика мутасын промышленной стрöйбаяс да оланінъяс ыджыда дзоньталігөн, вужвйöн вежигөн, стрöитігөн государственной стрöитчан дöзьөр збыльмөдөм серти государственной уджмог збыльмөдан административной регламент вынсьөдөм йылысь⁶

«Государственной уджмогыяс збыльмөдан (государственной могмөсьяс сетан) административной регламентыяс лөсьөдан да вынсьөдан пöрадок йылысь» Коми Республикаса Правительстволөн 2009 во февраль 12 лунся 24 №-а шуөм вылө мыджсьөмөн,

ТШӨКТА:

1. Вынсьөдны Коми Республика мутасын промышленной стрöйбаяс да оланінъяс ыджыда дзоньталігөн, вужвйöн вежигөн, стрöитігөн государственной стрöитчан дöзьөр збыльмөдөм серти государственной уджмог збыльмөдан административной регламент содтöд серти.

2. Тайö тшөктөд збыльмөдөм бöрся видзöдны Коми Республикаса архитектура, стрöитчөм да коммунальной овмөсса министрöс медводдза вежысь Н.Н.Смышляевлы.

Коми Республикаса Юралысьöс вежысь –
Коми Республикаса архитектура, стрöитчөм
да коммунальной овмөс министр

И.А. ПОЗДЕЕВ

Сыктывкар
2009 вося август 17 лун
162-ОД №

ВЫНСЬÖДÖМА
Коми Республикаса архитектура, стрöитчөм да
коммунальной овмөс министерстволөн
2009 во август 17 лунся 162-ОД №-а тшөктөдөн
(СОДТÖД)

Коми Республика мутасын промышленной стрöйбаяс да
оланінъяс ыджыда дзоньталігөн, вужвйöн вежигөн,
стрöитігөн государственной стрöитчан дöзьөр збыльмөдөм
серти государственной уджмог збыльмөдан
АДМИНИСТРАТИВНОЙ РЕГЛАМЕНТ

І. Панас

1. Тайö Административной регламентыс (водзö вылө - Административной регламент) урчитö Коми Республикаса архитектура, стрöитчөм да коммунальной овмөс

⁶ Документсö официальной йöзöдöма медводдзаясь

министерстволон (водзö вылö – Министерство) административнöй процедураясльсь да административнöй вöчöмъяслсь кадколастсö да сёрсьөн-бёрсьөн мунöмсö, сылөн тэчаса юкөнъяслсь да чина йöзлысь йитчанногсö Коми Республика мутасын промышленнöй стрöйбаяс да оланінъяс ыджыда дзоньталігөн, вужвыйөн вежигөн, стрöитігөн государственнöй стрöитчан дöзёр збыльмөдöм серти государственнöй уджмог (водзö вылö – государственнöй уджмог) збыльмөдöм дырйи.

2. Государственнöй уджмог збыльмөдсö Министерствоөн Россия Федерацияса Кар стрöитан кодексөн урчитöм лöмторъясын.

Государственнöй уджмог збыльмөдöмын участвуйтöны экспертизаяс, обследование, лабораторнöй да мукöд сикас испытаниеяс нуöдыс организацияяс.

3. Государственнöй уджмог збыльмөдсö татшöм документъяс вылö мыджсьöмөн:

Россия Федерацияса Кар стрöитан кодекс («Россия Федерацияса законодательстволон чукöр», 2005, 1 №, 16 ст.);

Россия Федерацияса административнöй право торкалöмъяс йылысь кодекс, 2001 во декабр 30 лунся 195-ФЗ № («Россия Федерацияса законодательстволон чукöр», 2002, 1 №, 1 ст.);

«Россия Федерацияса гражданысь шыöдчöмъяс видлалан пöрадок йылысь» 2006 во май 2 лунся 59-ФЗ №-а федеральнöй оланпас («Россия Федерацияса законодательстволон чукöр», 2006, 19 №, 2060 ст.);

«Россия Федерацияын государственнöй стрöитчан дöзёр йылысь» Россия Федерацияса Правительстволон 2006 во февраль 1 лунся 54 №-а шуöм («Россия Федерацияса законодательстволон чукöр», 2006, 7 №, 774 ст.);

«Государственнöй стрöитчан дöзёр збыльмөдігөн да стрöитöм, вужвыйөн вежöм, дзоньталöм промышленнöй стрöйбаяслсь да оланінъяслсь техническöй регламентъяслөн (нормаяслөн да инöдьяслөн), мукöд нормативнöй правовöй актлөн да проектнöй документациялөн корöмъяслы лöсылöм йылысь кывкöртöд сетігөн прöверкаяс нуöдан пöрадок вынсьöдöм да олöмö пöртöм йылысь» экологическöй, технологическöй да атомнöй дöзёр кузя федеральнöй службалөн 2006 во декабр 26 лунся 1129 №-а тшöктöд («Олöмö пöртысь власьт федеральнöй органъяслөн нормативнöй актъяс бюллетень», 2007, 15 №);

«Государственнöй стрöитчан дöзёр збыльмөдігөн делöяс лöсьöдан да нуöдан пöрадок вынсьöдöм да олöмö пöртöм йылысь» экологическöй, технологическöй да атомнöй дöзёр кузя федеральнöй службалөн 2006 во декабр 26 лунся 1130 №-а тшöктöд («Олöмö пöртысь власьт федеральнöй органъяслөн нормативнöй актъяс бюллетень», 2007, 13 №);

«Коми Республикаса архитектура, стрöитчöм да коммунальнöй овмöс министерстволон государственнöй стрöитчан дöзёр инспекция йылысь» Коми Республикаса архитектура, стрöитчöм да коммунальнöй овмöс министерстволон 2008 во апрель 14 лунся 59-ОД №-а тшöктöд.

4. Государственнöй уджмог збыльмөдöмлөн шөр могнас лöб стрöитчысьöн, заказчикөн, а сіджö торъя мортөн, коді стрöитö стрöитчыськөд либö заказчиккөд сёрнитчöм серти (водзö вылö – подрядчик), кар стрöитан удж йылысь законодательство, сы лыдын техническöй регламентъяс да проектнöй документация, торкалöмъясысь видзчысьöм, найöс эрдöдöм да дугöдöм.

Государственнöй уджмог збыльмөдан бöртасөн лöб:

промышленнöй стрöйбаяс да оланінъяс стрöитігөн, вужвыйөн вежигөн, дзоньталігөн прöверка акт (водзö вылö - прöверка акт) лöсьöдöм, сы лыдын и помся;

прöверка акт подув вылын промышленнöй стрöйбаяс да оланінъяс стрöитігөн, вужвыйөн вежигөн, дзоньталігөн торкалöмъяс бырöдöм йылысь тшöктöд сетöм (водзö вылö – тшöктöд);

помся прѳверка акт подув вылын стрѳитѳм, вужвуйѳн вежѳм, дзоньталѳм промышленнѳй стрѳйбалысь да оланѳнлысь технической регламентъяслѳн (нормаяслѳн да инѳдъяслѳн), мукѳд нормативнѳй правѳвѳй актлѳн да проектнѳй документациялѳн корѳмьяслы лѳсялѳм йылысь кывкѳртѳд (водзѳ вылѳ - лѳсялѳм йылысь кывкѳртѳд) сетѳм;

помся прѳверка акт подув вылын лѳсялѳм йылысь кывкѳртѳд сетны ѳткажитѳм йылысь решение сетѳм;

Россия Федерацияса административнѳй право торкалѳмъяс йылысь кодексѳн урчитѳм мераясѳн вѳдитчѳм;

материясы дасѳтѳм да коланлун дырйи найѳс пытшкѳсса делѳяс органъясѳ, прокуратураѳ, мукѳд дѳзѳѳр органъясѳ мѳдѳдѳм Россия Федерацияса законодательство серти мераяс примитѳм могуь.

Юридической фактѳн, мыйѳн помасѳѳ государственнѳй уджмог збыльмѳдѳмыс, лѳѳ лѳсялѳм йылысь кывкѳртѳд сетѳм либѳ лѳсялѳм йылысь кывкѳртѳд сетны ѳткажитѳм йылысь решение сетѳм.

5. Шыѳдчысысѳн лѳѳны Коми Республика мутасын промышленнѳй стрѳйбаяс да оланѳнъяс стрѳитысь, вужвуйѳн вежысь, ыджыда дзоньталысь юридической кывкутысыя да торъя йѳз (стрѳитчысыя, заказчикъяс), а сѳдзжѳ йѳз, кодлѳн эм инѳд Россия Федерацияса законодательство серти либѳ шыѳдчысысѳн лѳсялана государственнѳй органъяскѳд, меставывса авесъѳкѳдлан органъяскѳд да организациясыкѳд государственнѳй уджмог збыльмѳдѳм дырйи йитчигѳн петкѳдлыны найѳс инѳд налы Россия Федерацияса законодательствоѳн урчитѳм пѳрадок серти сетѳмѳн (водзѳ вылѳ – шыѳдчысыя).

II. Государственной уджмог збыльмѳданног дорѳ корѳмъяс

6. Министерствѳын лѳсѳдѳма Коми Республикаса архитектура, стрѳитчѳм да коммунальнѳй овмѳс министерствѳлѳн государственнѳй стрѳитчан дѳзѳѳр инспекция (водзѳ вылѳ – Инспекция), кодлѳн уджмогъяс пиысь ѳтиѳн лѳѳ государственнѳй уджмог збыльмѳдѳм.

Инспекциялѳн инпас: Сыктывкар, Коммунистической улича, 8 керка, 518 кабинет.

Пошта адрес: 167010, Сыктывкар, Коммунистической улича, 8 керка.

Телефон-факс 8 8212 24-62-63.

Электроннѳй пошта адрес: mas518-1@rkom1.ru.

Инспекциялѳн мутаса юкѳнъяслѳн ин, инпасъяс да телефонъяс вайѳдѳмабъсь тайѳ Административнѳй регламент дорѳ 1 №-а содтѳдын.

Инспекциялѳн уджаланног: быд лун, субѳта да вежалун кындзи, 08.45 чассянь 18.00 часѳдз (пекничаѳ 16.45 часѳдз), пажын кадколаст 13.00 чассянь 14.00 часѳдз.

7. Шыѳдчысысѳс примитѳм вылѳ торъя стрѳйбаясыс могмѳдсѳѳны табличкаясѳн, кѳнѳ пасъялѳмабъсь Инспекция кывкутысь юкѳнъяслѳн нимъяс, а сѳдзжѳ сѳнѳ уджалысь чина йѳзлѳн ов, ним, вич.

Стрѳйбаяс могмѳдсѳѳны государственнѳй уджмог збыльмѳдѳм вылѳ кола-на оборудованиеѳн (компьютеръясѳн, электронно-вычислительнѳй техникаѳн, йитчан средствоясѳн, оргтехникаѳн), канцелярской коланторъясѳн, нормативнѳй документацияѳн, адзана-петкѳдлана юѳртѳмъясѳн, пызанъясѳн да улѳсъясѳн.

Шыѳдчысыяслы виччысянѳнъясѳн лѳѳны инъяс, кѳнѳ эмѳсъ пызанъяс да улѳсъяс.

8. Государственной уджмог збыльмѳданног йылысь юѳр меститѳма:

Министерствѳлѳн официальной ѳтуввез-сайтын: arch.rkom1.ru;

Инспекциялѳн мутас юкѳнъясса юѳра стендъяс вылын.

Инспекциялѳн мутас юкѳнъясса юѳра стендъяс вылын меститѳма татшѳм юѳр:

промышленнѳй стрѳйбаяс да оланѳнъяс стрѳитѳгѳн, вужвуйѳн вежигѳн, дзоньталѳгѳн шыѳдчысыяѳн сетан документ формаяс тыртан балаяс;

шыёдчёмъяс видлалан ног;

Инспекцияса чина йёзлысь шуомъяс, вочёмъяс да абу вочёмъяс обжалуйтан ног; тайё төлысь вылё прөверкаяс нуодан уджтас.

Государственной уджмог збыльмөдөм серти консультацияяс позьё босьтны веськыда шыёдчигөн Инспекция стрөйбаын да телефон пыр.

Государственной уджмог збыльмөдөм серти телефон пыр да вомгора шыёдчёмъяс вылё вочавидзөм дырйи юөртөмысь кывкутысьяс тырвуйё да вежавидзана (корректной) ногөн вочавидзёны шыёдчысьяслы налөн юалөмъяс вылё. Телефон пыр юалөм дырйи вочавидзөмысь должен заводитчыны органлөн ним йылысь, вочавидзысь юөртөмысь кывкутысьлөн ов, ним, вич да чин йылысь юөрсянь.

Телефон пыр шыёдчөм примитысь чина морт кё оз вермы асшөра вочавидзны сетөм юалөмъяс вылё, быть лоё ыстөма мөд чина морт дорё либё сетөма телефон номер, кёни позяс тырвуйё босьтны колана юөр.

Телефон пыр сёрни кадколастыс оз вермы лоны 10 минутысь унджык.

9. Государственной уджмог збыльмөдсё:

промышленной стрөйбаяс да оланінъяс стрөитигөн, стрөитчөм вылё проектной документация сертиыс кё колё нуодны государственной экспертиза Россия Федерацияса Кар стрөитан кодекслөн 49 статья серти, либё лоё типовой проектной документацияөн либё сылөн выльмөдөм сикасөн, мый серти сетөма государственной экспертизаөн бур кывкөртөд;

промышленной стрөйбаяс да оланінъяс вужвуйён вежигөн, дзоньталигөн, промышленной стрөйбаяс да оланінъяс вужвуйён вежом, дзоньталөм кузя проектной документация сертиыс кё колё нуодны государственной экспертиза Россия Федерацияса Кар стрөитан кодекслөн 49 статья серти.

10. Государственной уджмог збыльмөдсё веськыда промышленной стрөйбаясын да оланінъясын, а сідзжө шыёдчысьяслөн офисьясын да Инспекциялөн служебной стрөйбаясын.

11. Государственной уджмог збыльмөдан кадколастыс заводитчө Россия Федерацияса Кар стрөитан кодекслөн 52 статьяса 5 юкөн серти промышленной стрөйбаяс да оланінъяс стрөитны, вужвуйён вежны, дзоньтаваны заводитөм йылысь юөртөм (водзё вылё – стрөитны заводитөм йылысь юөртөм) воан кадпасьянь лөсялөм йылысь кывкөртөд сетан кадпасөдз.

12. Государственной уджмог оз збыльмөдсё татшөм промышленной стрөйбаяс да оланінъяс стрөитигөн, вужвуйён вежигөн, дзоньталигөн:

куим судтаысь абу унджык торйөн сулалысь олан керкаяс, кёни кутас овны өти семья (ас олан керка);

куим судтаысь абу унджык олан керкаяс, кодъяс артмөмаөсь некымын (дасысь абу унджык) блокысь да быд блокын кутас овны өти семья, эм өтувья стен (өтувья стенъяс) розьястөг орчча блоккөд либё орчча блокъяскөд, сулалё торья му участок вылын да эм туй өтув вөдитчана мутас вылё (блокысь стрөитөм олан керкаяс);

куим судтаысь абу унджык уна патераа олан керкаяс, кодъяс артмөмаөсь өти либё некымын (нэльысь абу унджык) блок-секцияысь, быд блок-секцияын эм некымын патера да өтув вөдитчана иньяс да быдөнлөн эм торья пыранін өтув вөдитчана мутас вылё туйөн;

торйөн сулалысь кык судтаысь абу унджык промышленной стрөйбаяс да оланінъяс, өтувья ыдждаыс кодъяслөн лоё 1500 квадрата метраысь абу унджык да кёни кутасны овны да уджавны граждана, Россия Федерацияса Кар стрөитан кодекслөн 48.1 статьяөн торйөн өпаснойөн, техническөя сьөкыдөн да шоча паныдаслысьсөн индөм объектъяс кындзи;

торйөн сулалысь кык судтаысь абу унджык уджалан мога промышленной стрөйбаяс да оланінъяс, өтувья ыдждаыс кодъяслөн лоё 1500 квадрата метраысь абу унджык,

кодьяслы оз ков урчитны санитарной дорьяна зонаяс либё тайё объектъяслон му участкас мудорьясын урчитомабсь санитарной дорьяна зонаяс либё колё урчитны татшом зонаяс, Россия Федерацияса Кар стробитан кодекслон 48.1 статьяон торйон опаснойон, техническёя съёкыдон да шоча паныдасьлысьон индом объектъяс кындзи;

объектъяс, мый стробитом, вужвуйон вежом, дзоньталом выло Россия Федерацияса Кар стробитан кодекслон 51 статьяса 17 пункт серти оз ков босьтны стробитчом выло позянлун сетом.

13. Государственной уджмог збыльмодом дугодом выло подувьяс Россия Федерацияса законодательствоон абу урчитома.

14. Государственной уджмог збыльмодомын вермас лоны откажитома проверка нуодом выло законодательствоон урчитом подувьяс абулун дырйи.

15. Государственной уджмог збыльмодом могысь шыодчысь сетё стробитны заводитом йылысь юбртом тайё Административной регламент дорё 2 №-а содтодын петкодлом форма серти, мый дорё пункт татшом документъяс:

стробитчом выло позянлун сетомлысь копия;

тырвуйё проектной документация, а сетома ко стробитны, вужвуйон вежны позянлунсо торья этап выло – тайё этапсо вочны колана йорышын;

ин выло горд визьясь отступ визьяс петкодлом йылысь документ копия;

отувья да специальной журнальяс, кони пасьялёма уджъяс вочом;

проектной документация серти государственной экспертизаон сетом бур кывкортод сэк, кор промышленной стробитбаяс да оланиньяс вужвуйон вежом, дзоньталом кузя проектной документация сертиыс ко колё нуодны государственной экспертиза Россия Федерацияса Кар стробитан кодекслон 49 статья серти.

16. Государственной уджмог збыльмодсьё дон босьтотг.

III. Административной процедураяс

17. Государственной уджмог збыльмодом пырто ас пиас татшом административной процедураяс:

1) стробитчом выло позянлун сетом регистрируйтот да дёзьор делё лосьёдом;

2) промышленной стробитба да оланин прроверитан уджтас лосьёдом;

3) промышленной стробитба да оланин прроверитот нуодом;

4) помся прроверка нуодом да лосьёлом йылысь кывкортот сетом либё татшом кывкортот сетомын откажитом йылысь решение сетом.

Тайё пунктса 1-2 пунктувьясын индом административной процедураяс збыльмодан блок-схема вайёдома Административной регламент дорё 3 №-а содтодын.

17.1. Стробитчом выло позянлун сетом регистрируйтот да дёзьор делё лосьёдом

17.1.1. Административной процедура заводитом выло юридическёй фактон лоё Инспекциялон мутаса юконё стробитчом заводитом йылысь юбртом 2 экземплярын воом, тайё Административной регламентлон 15 пунктон урчитом документъяс содтомон.

Стробитчом заводитом йылысь юбртомсо шыодчысь мододё промышленной стробитба да оланин стробитан уджъяс заводитотдз 7 уджалан лунысь абу сёрнджык.

17.1.2. Юбртомьяс примитомысь да пасьялёмысь кывкутысь Инспекциялон мутаса юконса чина морт шыодчысьянь юбртом примитигон эскодсьё, мый государственной стробитчан дёзьор промышленной стробитба да оланин стробитанинын лоё Министерстволон полномочиеон, видлалё документъяслысь тырвуйёлун да пасьялё найёс.

Документъяс медводз пасйысьёбны пыран документация журналё на выло штамп пунктмон, кони индысьё документлон регистрируйтан номер да регистрация кадпас. Та дырйи проектной документация пасйысьё вайём проектной документация юконьяслон лыддьог пасьялёмон.

Та бõрын воõм документъясыс пасйыссьõны стрõитчыны позянлун сетõм, стрõитчыслõн либõ заказчиклõн промышленной стрõйбаяс да оланінъяс стрõитõм, вужвыйõн вежõм, дзоньталõм заводитõм йылысь юõртõмъяс, промышленной стрõйбаяслõн да оланінъяслõн проектной документация, õтувья да специальной журнальяс, кõнн нудсьõ промышленной стрõйбаяс да оланінъяс стрõитõм, вужвыйõн вежõм, дзоньталõм кузя уджъяс вõчан учёт, копияяс пасьялан журналõ.

17.1.3. Вайõм да пасйõм документъясысь артмõ дõзьяр делõ.

Дõзьяр делõ лõсьõдчõ экологической, технологической да атомной дõзьяр кузя федеральной службалõн 2006 во декабр 26 лунся 1130 №-а тшõктõдõн вынсьõдõм государственной стрõитчан дõзьяр збыльмõдигõн делõяс лõсьõдан да нудан пõрадоклõн корõмъяс серти. Лõсьõдан дõзьяр делõлы сетсьõ номер.

Лõсьõдõм дõзьяр делõ пасйыссьõ делõяс регистрируйтан журналын.

Дõзьяр делõлысь номер пыртõны государственной стрõитчан дõзьяр збыльмõдыс органлõн регистрируйтана гижõдõ õтувья да (либõ) специальной уджъяс пасьялан журналын.

17.1.4. Стрõитчõм заводитõм йылысь юõртõмын вõчсьõ документъяс комплект босьтõм йылысь пас. Шыõдчысьлы бõр сетõны сылысь стрõитчõм заводитõм йылысь юõртõмлысь экземпляр да õтувья да (либõ) специальной уджъяс пасьялан журнальяс. Стрõитчõм заводитõм йылысь юõртõмлõн Инспекциялысь экземпляр пуктõны дõзьяр делõ.

17.1.5. Тайõ процедураыс вõчсьõ 1 часысь абу дырджык.

17.1.6. Тайõ процедуралõн бõртасõн лõб стрõитчõм заводитõм йылысь юõртõм пасйõм да дõзьяр делõ лõсьõдõм.

17.2. Промышленной стрõйба да оланін прõверитан уджтас лõсьõдõм

17.2.1. Тайõ процедура заводитõм вылõ юридической фактõн лõб стрõитчõм заводитõм йылысь пасйõм юõртõм промышленной стрõйба да оланін стрõитанінын государственной стрõитчан дõзьяр збыльмõдны инõда Министерствоса чина мортлы воõм.

Промышленной стрõйба да оланін стрõитанінын государственной стрõитчан дõзьяр збыльмõдны инõда Министерствоса чина морт (водзõ вылõ – инõда чина морт) индõм йылысь шуõмлысь бала дасьтõ Инспекцияõн веськõдлысь, сийõс вежысьяслысь видзõдлас тõд вылõ босьтõмõн.

17.2.2. Инõда чина морт индыссьõ министрлõн (министрõс вежысьлõн) либõ мортлõн, кодлõн эм инõд йõзõдны татшõм тшõктõд (индõд) сылõн полномочиеяс да уджмогъяс серти, тшõктõдõн (индõдõн).

17.2.3. Инõда чина морт видлалõ сылы мõдõдõм документъяс да на подув вылын лõсьõдõ промышленной стрõйба да оланін прõверитан уджтас государственной стрõитчан дõзьяр збыльмõдигõн прõверкаяс нудан пõрадоклõн корõмъяс серти да стрõитõм, вужвыйõн вежõм, дзоньталõм промышленной стрõйбаяслысь да оланінъяслысь технической регламентъяслõн (нормаяслõн да инõдъяслõн), мукõд нормативной правовой актлõн да проектной документациялõн корõмъяслы лõсялõм йылысь кывкõртõд сетан пõрадоклõн, мый вынсьõдõма экологической, технологической да атомной дõзьяр кузя федеральной службалõн 2006 во декабр 26 лунся 1129 №-а тшõктõдõн, корõмъяс серти.

Прõверкаяс нудан уджтас лõсьõдчõ промышленной стрõйбалысь да оланінлысь конструкция да мукõд сикас аслысплõслунъяс тõд вылõ босьтõмõн да сийõс стрõитõм, вужвыйõн вежõм, ыджыда дзоньталõм кузя уджъяс нудõм, водзõ вылõ уджõдан условиеяс, а сидзжõ мукõд фактор тõд вылõ босьтõмõн, мый колõ кутны тõд вылын технической

регламентъяслон (нормаяслон да индъяслон), мукод нормативной правовой актлон да проектной документациялон коромьяс серти.

17.2.4. Проверкаяс нуодан уджтас дасътысьö 2 экземплярын. Öти экземпляр сетсьö шыодчысьлы либö сылон инода петкодлысьлы, кодлон эм петкодлом йылысь лöсялана документ, либö моддöсьö пошта пыр босътом йылысь бөр юбра заказной письмöбн стрöитчыны заводитом йылысь юөртöмын индом инпас выло. Уджтаслон мод экземплярис кольö дözьöра делöын.

17.2.5. Тайö процедураис вöчсьö 7 уджалан лунон.

17.2.6. Тайö процедуралон бөртасон лоö промышленной стрöйба да оланin прöверитан уджтас лöсьдöм.

17.3. Промышленной стрöйба да оланin прöверитом

17.3.1. Промышленной стрöйба да оланin прöверитан административной процедура артмö татшом вöчöмьясысь:

1) прöверка нуодом кежлö дасътысьбм;

2) вöчом уджъяс да вöдитчом стрöитчан материалъяс, вöчөмторьяс да конструкцияс синмон видзöдлом да шыодчысьон сетом вöчом уджъясон да вöдитчом стрöитчан материалъясон, вöчөмторьясон да конструкциясон йитчысь документъяс видлалом;

3) казялом торкаломьяс серти мераяс примитом.

Прöверкаяс нуодсьоны инода чина мортон сэк, кор:

1) воöма прöверкаяс нуодан уджтас серти прöверка улö сюрис уджъяс помалан кад;

2) воöма стрöитысь мортсянь прöверка улö сюрис уджъяс помалом йылысь юөртөм, тайö уджъяс помалан кадыс кө оз лöсяв прöверкаяс нуодан уджтасын индом кадкөд;

3) воöма стрöитысь мортсянь промышленной стрöйбаын да оланinын аварийной лоөмтор йылысь юөртөм;

4) воöмаөсь торъя йöзсянь да юридической кывкутысьясянь, государственной власът органъясянь да меставывса асвеськөдлан органъясянь государственной стрöитчан дözьөр збыльмөдкөд йитчысь шыодчөмьяс;

5) воöмаөсь промышленной стрöйбаяс да оланinьяс стрöитом, вужвийон вежом, дзоньталом кузя прöверка улö сюрис уджъяс нуодом йылысь юөртөмьяс мод сикас öшмөсьясысь;

6) помасьöма торкаломьяс бырөдом йылысь тшöктöдын урчитом казялом торкаломьяс бырөдом выло кад либö воöма шыодчысянь торкаломьяс бырөдом йылысь юөртөм.

Промышленной стрöйбаяс да оланinьяс стрöитигон прöверитны колö му участок дасътом да му уджъяс, фундаментъяс, мупытша да муывса конструкцияс тэчом кузя уджъяс, инженерно-технической мога везъяс (на лыдын пытшкөсса да ортсыса везъяс), инженерной системаяс да оборудование лöсьдөм кузя уджъяс нуодом дорö корөмьясö кутчысьбм.

Промышленной стрöйбаяс да оланinьяс вужвийон вежигон прöверитны колö промышленной стрöйбасö да оланinсö вужвийон вежом кежлö дасътом кузя уджъяс, фундамент да мупытша да муывса конструкцияс вынсьбөдом да (либö) монтаж кузя уджъяс, промышленной стрöйбалысь да оланinлысь, сылон юкөнъяслысь параметръяс да инженерно-технической везъяслысь ногтуйсö вежом кузя уджъяс нуодом дорö корөмьясö кутчысьбм.

Промышленной стрöйбаяс да оланinьяс дзоньталигон прöверитны колö промышленной стрöйбасö да оланinсö ыджыда дзоньталом кежлö дасътом кузя уджъяс, дзоньталан-бурмөдан уджъяс, кытчö пырöны фундамент вынсьбөдом, мупытша да муывса конструкцияс, инженерно-технической мога везъяс (на лыдын пытшкөсса да

ортсыса везьяс), инженерной системаяс да оборудование вежом кузя уджъяс нуодом дорё корёмьясё кутчысьём.

Прөверка нуөдигөн вермас ковмыны вөчны вөчөм уджъяс да вөдитчан стрөбитчан материалъяс серти экспертизаяс, туялөмьяс, лабораторной да мукөд сикас испытание.

Административной процедура збыльмөдан кадколастыс урчитөма промышленной стрөйба да оланін прөверитан уджтасөн.

Тайө административной процедура збыльмөдан блок-схемаыс вайөдөма тайө Административной регламент дорө 4 №-а содтөдын.

17.3.2. Прөверка нуөдөм кежлө дасътысьём.

Тайө вөчөмсө збыльмөдны заводитөм вылө подулөн лоасны тайө Административной регламентлөн 17.3.1 пунктын индөм лоөмторьяс.

Инода чина морт прөверка нуөдөмдз 3 уджалан лунысь абу сөрөнджык юөртө шыөдчысьлы прөверка нуөдөм йылысь телефон пыр, факс пыр либө электронной пошта отсөгөн. Юөртөмын индысьсөны прөверитантор йылысь юөрьяс, прөверка нуөдан кадколаст, прөверка заводитан кадпас, кад, ин, прөверка нуөдөм вылө быть колана мукөд сикас юөрьяс.

Стрөбитчысьсө либө заказчикөс прөверка нуөдөм йылысь юөртны коланлуныс оз инмы промышленной стрөйбаын да оланінын аварийной лоөмторьяскөд, промышленной стрөйбаяс да оланінъяс стрөбитигөн, вужвийөн вежигөн, дзоньталигөн торъя йөзлы да юридической кывкутысьяслы лектор вөчөмкөд да мукөд сикаса виччысьтөмторьяскөд йитчысь прөверкаяс нуөдөмьяслы.

Тайө вөчөмсө збыльмөдан бөртасөн лоө прөверка нуөдөм йылысь юөртөм шыөдчысьлы мөдөдөм.

17.3.3. Вөчөм уджъяс да вөдитчөм стрөитчан материалъяс, вөчөмторьяс да конструкцияс синмөн видзөдлөм да шыөдчысьсөн сетөм вөчөм уджъяссөн да вөдитчөм стрөитчан материалъяссөн, вөчөмторьяссөн да конструкцияссөн йитчысь документъяс видлалөм.

Тайө вөчөмсө збыльмөдны заводитөм вылө подулөн лоас прөверка нуөдөм йылысь юөртөмын прөверка нуөдан кад воөм.

Синмөн видзөдөмөн инода чина морт морт прөверяйтө:

1) вөчөм уджъяс серти технической регламентъяслөн (нормаяслөн да инөдъяслөн), мукөд нормативной правовой актлөн да проектной документациялөн корөмьясё кутчысьём;

2) вөчөм уджъяс серти стрөитчөм бөрся видзөдигөн да государственной стрөитчан дөзьөр збыльмөдигөн водзджык казялөм торкалөмьяс (тырмытөмторьяс) бырөдөм;

3) стрөитчөм бөрся видзөдигөн да государственной стрөитчан дөзьөр збыльмөдигөн казялөм торкалөмьяс (тырмытөмторьяс) бырөдөм йылысь акт лөсьөдтөдз уджъяс дугөдөмө кутчысьём.

Вөчөм уджъяслысь технической регламентъяслөн (нормаяслөн да инөдъяслөн), мукөд нормативной правовой актлөн да проектной документациялөн корөмьяслы лөсялөм төдмалөм могысь инода чина морт видлалө татшөм документъяс:

1) вөчөм уджъяс пасьялан өтувьа да (либө) специальной журнал;

2) збыльмөдан документация, сы лыдын: видзчысьём вылө төдчана уджъяс, конструкцияс, инженерно-технической мога вез юкөнъяс, кодъяс збыльмөдөм бөрся видзөдөм оз позь вөчны мукөд уджъяс вөчөм бөрын, а сідзжө стрөитчөм конструкцияс да инженерно-технической мога вез юкөнъяс разьтөг да жугөдтөг, прөверитан актъяс;

3) вөчөм уджъяс серти стрөитчөм бөрся видзөдигөн да государственной стрөитчан дөзьөр збыльмөдигөн водзджык казялөм торкалөмьяс (тырмытөмторьяс) бырөдөм йылысь актъяс;

4) стрөитчөм бөрся видзөдигөн вөчөм уджъяс серти нуөдөм экспертизаяслөн, туялөмьяслөн, лабораторной да мукөд сикас испытаниелөн бөртасьяс;

5) вѳдйтчан стрѳйтчан материалъяслысь, вѳчѳмторъяслысь да конструкцияслысь ногтуй бѳрся видзѳдѳм нуѳдѳм эскѳдысь документъяс;

б) административной право торкалѳмъяс йылысь делѳяс кузя шуѳмъяс збыльмѳдѳм эскѳдысь документъяс.

Тайѳ вѳчѳмсѳ збыльмѳдѳгѳн инѳда чина морт морт вермас примитны вѳчѳм уджъяс, вѳдитчан материалъяс, вѳчѳмторъяс да конструкцияс серти экспертизаяс, туялѳмъяс, лабораторной да мукѳд сикас испытание (водзѳ вылѳ - экспертизаяс, туялѳмъяс, лабораторной да мукѳд сикас испытание) нуѳдѳм йылысь решение.

Татшѳм экспертизаяс, туялѳмъяс, лабораторной да мукѳд сикас испытание нуѳдсьѳны Россия Федерацияса законодательстволѳн татшѳм йѳз дорѳ корѳмъяслы лѳсялысь йѳз пыр, метрологической прѳверка (калибровка) либѳ аттестация прѳйдитѳм мерайтанторъяс отсѳгѳн.

Татшѳм экспертизаяс, туялѳмъяс, лабораторной да мукѳд сикас испытание индусьѳны инѳда чина мортѳн прѳверкалѳн бѳртас да прѳверяйтантор серти, та дырйи урчитсьѳ налѳн йѳрыш, состав да сикас.

Экспертиза, туялѳм, лабораторной да мукѳд сикас испытание нуѳдны заводитчѳтѳдз, но нуѳдан кадпасѳдз 3 уджалан лунысь абу сѳрѳнджык, инѳда чина морт юѳртѳ стрѳитчыслы либѳ заказиклы татшѳм экспертиза, туялѳм, лабораторной да мукѳд сикас испытание нуѳдѳм йылысь телефон пыр, факс пыр либѳ электронной пошта отсѳгѳн.

Экспертизаяс, туялѳмъяс, лабораторной да мукѳд сикас испытание нуѳдсьѳны стрѳитчысь либѳ заказик, стрѳитысь морт, инѳда чина морт дырйи.

Нуѳдѳм экспертизаяслѳн, туялѳмъяслѳн, лабораторной да мукѳд сикас испытаниелѳн бѳртасъясыс пасйысьѳны документын, кытчѳ содгысьѳны экспертиза, туялѳм, лабораторной да мукѳд сикас испытание нуѳдѳгѳн лѳсьѳдѳм документ копияс.

Тайѳ вѳчѳмсѳ збыльмѳдан бѳртасѳн лѳѳ промышленной стрѳйбаяс да оланѳнгъяс стрѳитѳгѳн, вужвйѳн вежигѳн, дзоньталѳгѳн прѳверка акт (водзѳ вылѳ – прѳверка акт), мый лѳсьѳдѳма инѳда чина мортѳн 2 экземплярын. Нуѳдѳм прѳверка йылысь акт дорѳ содгысьѳны прѳверка нуѳдѳгѳн лѳсьѳдѳм либѳ босьтѳм документъяс (эмѳсь кѳ).

Прѳверка акт лѳсьѳдсьѳ пыр 2 экземплярын, тшѳтш торкалѳмъяс абу эрдѳдысь прѳверкалѳн бѳртасъяс серти.

Прѳверка акт пасйысьѳ прѳверка актъяс, сы лыдын промышленной стрѳйбаяс да оланѳнгъяс стрѳитѳгѳн, вужвйѳн вежигѳн, дзоньталѳгѳн помся прѳверка акт, казялѳм торкалѳмъяс бырѳдѳм йылысь тшѳктѳдъяс да юѳртѳмъяс, пасьялан журналын.

Актлысь медводдза экземплярсѳ, а сѳдзжѳ сылысь копиясѳ сетѳны заказиклы, стрѳитчыслы либѳ подрядчиклы (сы серти, кодѳ Россия Федерацияса законодательство серти кывкутѳ лѳѳм торкалѳмъясысь) либѳ мѳдѳдѳны пошта пыр уведомлениеа заказной письмѳѳн. Актлѳн мѳд экземплярыс, а сѳдзжѳ прѳверка нуѳдѳгѳн лѳсьѳдѳм либѳ босьтѳм документъяс кольѳны Инспекцияса дѳзьѳр делѳын.

Таясь кындзи нуѳдѳм прѳверкалѳн бѳртасъясыс пасйысьѳны инѳда чина мортѳн уджъяс пасьялан ѳтувъя да (либѳ) специальной журналъясѳ.

17.3.4. Казялѳм торкалѳмъяс серти мераяс примитѳм.

Нуѳдѳм прѳверкалѳн бѳрын торкалѳмъяс казялѳгѳн прѳверка акт лѳѳ подулѳн заказиклы, стрѳитчыслы либѳ подрядчиклы (сы серти, кодѳ Россия Федерацияса законодательство серти кывкутѳ лѳѳм торкалѳмъясысь) тайѳ торкалѳмъяс бырѳдѳм йылысь тшѳктѳд (водзѳ вылѳ – тшѳктѳд) сетѳм вылѳ.

Тшѳктѳдын индусьѳ торкалѳмлѳн сикас, технической регламент (нормаяс да правилѳяс), мукѳд нормативной правовой акт да проектной документация, мыйлысь корѳмъяссѳ торкѳма, вылѳ ыстысьѳм, а сѳдзжѳ урчитѳма торкалѳмъяс бырѳдан кад-коласт, промышленной стрѳйбалысь да оланѳнлысь конструктивной да мукѳд сикас аслыспѳлѳслун тѳд вылѳ босьтѳмѳн.

Тшөктөд лөсьөдчө 2 экземплярын. Тшөктөдлысь медводдза экземплярсө, а сідзжө сылысь копиясө сетöны заказчыкы, стрöитчысьлы либö подрядчыкы (сы серти, кодö Россия Федерацияса законодательство серти кывкутö лоём торкаломьясысь) либö мөдөдöны пошта пыр уведомлениеа заказной письмөдн. Тшөктөдлөн мөд экземплярсысь кольö Инспекцияса дөзьөр делöын.

Тшөктөдын индөм кадын либö промышленной стрöйбаяс да оланіньяс стрöитигөн, вужвыйөн вежигөн, дзоньталигөн торкаломьяс бырөдөм йылысь 5 №-а содтөд серти гижөм юөртөм воигөн инөда чина морт нуөдö тшөктөд збыльмөдөм серти прөверка тайö Административной регламентлөн 17.3.2, 17.3.3 пунктъясын урчитөм ног, мый серти лөсьөдө акт, көнi индö тшөктөд збыльмөдөм либö абу збыльмөдөм йылысь.

Прөверка нуөдигөн вөчөмьяс (абу вөчөм), мый вөчөмысь Россия Федерацияса административной право торкаломьяс йылысь Кодексөн урчитөма административной кывкутөмө кыскөм, казялигөн инөда чина морт збыльмөдө ассысыс уджмогыяссö тайö Кодекс серти да сыөн урчитөм ног.

Прөверка нуөдигөн кө инөда чина морт казялө стрöитчысьөн либö заказчыкөн, стрöитысь мортөн, мукөд йөзөн Россия Федерацияса законодательство, мукөд нормативной правовой акт торкаломьяс вөчөм, код бөрся дөзьөр оз пыр государственной стрöитчан дөзьөр збыльмөдысь органлөн уджмогыяссö, индөм торкаломьяс йылысь юөртысь материальяс мөдөдсöны лөсялана дөзьөритысь органö либö прокуратураб.

17.4. Помся прөверка нуөдөм да лөсялөм йылысь кывкөртөд сетөм либö татшөм кывкөртөд сетөмын өткажитөм йылысь решение сетөм

17.4.1. Помся прөверка нуөдан да лөсялөм йылысь кывкөртөд сетан либö татшөм кывкөртөд сетөмын өткажитөм йылысь решение сетан административной процедура артмө татшөм вөчөмьясысь:

1) промышленной стрöйба да оланін стрöитөм, вужвыйөн вежөм, дзоньталөм помалөм йылысь юөртөм (водзö вылө – стрöитчөм помалөм йылысь юөртөм) примитөм да пасйөм;

2) помся прөверка нуөдөм;

3) лөсялөм йылысь кывкөртөд сетөм вылө шыөдчөм примитөм да пасйөм да лөсялөм йылысь кывкөртөд сетөм либö татшөм кывкөртөд сетөмын өткажитөм йылысь решение сетөм.

Тайö административной процедура збыльмөдан блок-схемаыс вайөдөма тайö Административной регламент дорö 6 №-а содтөдын.

17.4.2. Стрöитчөм помалөм йылысь юөртөм примитөм да пасйөм.

Тайö вөчөм заводитөм вылө юридической подулөн лоө стрöитчөм помалөм йылысь юөртөм воөм, мый шыөдчысь мөдөдө промышленной стрöйба да оланін стрöитөм, вужвыйөн вежөм, дзоньталөм кузя став уджсө помалигөн Инспекциялөн мутаса юкөнö тайö Административной регламент дорö 7 №-а содтөдын индөм ногөн.

Инөда чина морт пасйө стрöитчөм помалөм йылысь юөртөмсö медводз воан документация журналö, сы вылын штамп пуктөмөн, көнi индысьсö документ регистрируйтан номер да кадпас, а сэсся промышленной стрöйбаяс да оланіньяс стрöитигөн, вужвыйөн вежигөн, дзоньталигөн прөверка, тшөтш и помся, улö сюрсысь уджьяс помалан кад йылысь юөртөмьяс пасьялан журналын.

Тайö вөчөмсö збыльмөдан бөртасөн лоө стрöитчөм помалөм йылысь юөртөм пасйөм.

17.4.3. Помся прөверка нуөдөм.

Тайö вөчөм заводитөм вылө юридической подулөн лоө стрöитчөм помалөм йылысь юөртөм пасйөм.

Стрöбитан объект вылын помся прöверкалөн кадпасыс индыссьö инöда чина мортөн стрöбитчöм помалöм йылысь юöртöм бöрын 7 уджалан лун чöж.

Инöда чина морт юöртö стрöбитчысьлы либö заказчиклы помся прöверка нуöдöм йылысь тайö Административной регламентлөн 17.3.2 пунктөн урчитöм ногөн.

Помся прöверка нуöдигөн кутчысьöны тайö Административной регламентлөн 17.3 пунктөн урчитöм прöверка нуöдан пöрадокö да босьтöны тöд вылö татшöм-торьяс:

синмөн колö видзöдны стрöбитöм, вужвийөн вежöм, дзоньталöм промышленной стрöйба да оланін дзоньнас (тшöтш торийөн вöчöм уджъяс, стрöбитöм конструкция-яс, инженерно-технической мога вез юкөнъяс да вöдитчöм стрöбитчан материалъяс, вöчöмторьяс да конструкцияс);

прöверитны колö государственной стрöбитчан дöзьöр збыльмöдигөн да стрöбитчöм бöрся видзöдигөн казялöм торкалöмъяс (тырмытöмторьяс) бырöдöм йылысь став актсö (тшöктöмсö, юöртöмсö).

Нуöдöм помся прöверкалөн бöртасыс гижсьö актын, мый лöб подулөн стрöбитчысьлы либö заказчиклы лöсялöм йылысь кывкöртöд сетöм вылö.

17.4.4. Лöсялöм йылысь кывкöртöд сетöм вылö шыöдчöм примитöм да пасйöм да лöсялöм йылысь кывкöртöд либö татшöм кывкöртöд сетны öткажитöм йылысь решение сетöм.

Татшöм вöчöм заводитöм вылö юридической фактөн лöб шыöдчысьлөн лöсялöм йылысь кывкöртöд сетöмла шыöдчöм воём.

Инöда чина морт пасйö шыöдчысьлысь шыöдчöмсö пыран документация журналö сы вылö штамп пуктöмөн, кöни индыссьö документлөн регистрируйтан номер да регистрация кадпас.

Лöсялöм йылысь кывкöртöд либö татшöм кывкöртöд сетны öткажитöм йылысь решение вöчсьö 2 экземплярын, на пиысь быд кырымавсьö инöда чина мортөн, кодй нуöдй помся прöверкасö, да мöдöдсьö Инспекцияса юрнуöдысь видлалöм вылö.

Лöсялöм йылысь кывкöртöд либö татшöм кывкöртöд сетны öткажитöм йылысь решение вынсьöдсьö министрлөн (министрöс вежысьлөн) либö мортлөн, кодлөн эм инöд йöзöдны татшöм тшöктöд (индöд) сылөн полномочиеяс да уджмогъяс серти, тшöктöдөн (индöдөн).

Лöсялöм йылысь вынсьöдöм кывкöртöд либö татшöм кывкöртöд сетны öткажитöм йылысь решение пасйысьсьö стрöбитöм, вужвийөн вежöм, дзоньталöм промышленной стрöйбасысьлы да оланінъясьлысь технической регламентъяслөн (нормаяслөн да инöдъяслөн), мукöд нормативной правовой актлөн да проектной документациялөн корöмьяслы лöсялöм йылысь кывкöртöдъяс да татшöм кывкöртöд сетны öткажитöм йылысь решениеяс пасьялан журналын.

Инöда чина морт 10 уджалан лун чöж шыöдчысьлөн лöсялöм йылысь кывкöртöд сетöмла шыöдчöм бöрын сетö шыöдчысьлы либö сййöс петкöдлысьлы, эм кö сылөн петкöдлöм йылысь колана ногөн гижöм документ, лöсялöм йылысь кывкöртöдлысь либö татшöм кывкöртöд сетны öткажитöм йылысь решениельсь медводдза экземплярсö. Лöсялöм йылысь кывкöртöдлөн либö татшöм кывкöртöд сетны öткажитöм йылысь решениелөн мöд экземплярис пуктысьсьö дöзьöр делö.

Лöсялöм йылысь кывкöртöд сетны öткажитöм йылысь Министерствоөн примитöм решение оз кут стрöбитчысьöс либö заказчикöс мöд пöв шыöдчыны лöсялöм йылысь кывкöртöд сетöм могысь тайö решение примитан подув помкаяс бырöдöм бöрын.

Тайö административной вöчöмсö збыльмöдан бöртасын лöб шыöдчысьлы лöсялöм йылысь кывкöртöд либö татшöм кывкöртöд сетны öткажитöм йылысь решение сетöм.

Лöсялöм йылысь кывкöртöд сетöм бöрын дöзьöр делöс вуджöдчö колана ногөн Инспекциялөн архивö.

IV. Государственной уджмог збыльмөдөм бөрся видзөдан ног да сикасыяс.

18. Тайо Административной регламентлөн да государственной уджмог збыльмөдөм серти корөмьяс урчитысь мукөд нормативной правовой актлөн положениясы кутчысьом да найос збыльмөдөм бөрся, а сідзжө Инспекцияса чина йөзөн решениеяс примитөм бөрся видзөдоны Инспекцияса юрнуөдысь да сійос вежысыяс, кодыяслөн эм инөд збыльмөдны татшөм видзөдөм налөн чина регламентьяс серти.

19. Государственной стрөитчан дөзьөр збыльмөдөм серти государственной уджмог збыльмөдөм бөрся видзөдөм вөчсьө Инспекциялөн мутаса юкөньяслөн план серти да абу план серти прөверкаяс отсөгөн.

20. Инспекциялөн мутаса юкөньяслөн план серти прөверкаяс нуөдсьөны вонас өтчыдысь абу этшаджык Инспекциялөн төлысыя уджалан план серти, мый вынсьөдө Коми Республикаса архитектура, стрөитчөм да коммунальной овмөсса министрөс вежысь, коді курируйтө стрөитчөм кузя юалөмьяс.

21. Абу план серти прөверкаяс нуөдсьөны торья йөзлөн да юридической кывкутысыяслөн Инспекцияса чина йөзлөн государственной стрөитчан дөзьөр збыльмөдигөн вөчөмьяс вылө норасяна шыөдчөмьяс серти.

22. План серти прөверкаяс нуөдигөн видлавсьө да доньявсьө Инспекциялөн мутаса юкөньясөн государственной уджмог збыльмөдөмлөн тырвийөлун да ногтуй, на лыдын:

мутаса юкөньясөн удж планируйтөм да планө пуктөм меропритиеяс збыльмөдөм;

промышленной стрөйбаясын да оланіньясын прөверкаяс нуөдан пөрадокө кутчысьөм;

дөзьөр делөяс лөсьөдөм да нуөдөм.

Абу план серти прөверкаяс нуөдигөн видлавсьөны да доньявсьөны Инспекцияса торья чина йөзлөн вөчөмьяс.

23. Нуөдөм прөверкаяслөн бөртас серти лөсьөдчөны прөверка актьяс, көні пасйысысьоны государственной уджмог збыльмөдөм дырйи казялөм тырмытөмторьяс да найос бырөдөм кузя вөзийөмьяс, мый вынсьөдө Инспекцияса юрнуөдысь.

24. План серти прөверкаяс нуөдигөн казялөм тырмытөмторьяс дырйи Инспекциялөн мутаса юкөньясысь чина йөзлы сетөны позянлун куим төлысыя кадысь абу унджык чөж бырөдны казялөм тырмытөмторьяссьө. Тайо кадколаст помасьөм бөрын нуөдсьө мөд прөверка и мөдысь тырмытөмторьяс казялигөн Инспекцияса мыжа чина йөзөс кыскөны кывкутөмө законодательство серти.

25. Тайо Административной регламентлөн корөмьясө кутчысьөмысь, государственной уджмог збыльмөдигөн вөчөмьясысь (абу вөчөмысь) да примитөм решениеясысь Инспекцияса чина йөзлөн торья кывкутөм урчитөма чина регламентьясын.

V. Государственной уджмог збыльмөдөм дырйи чина мортлысь вөчөмьяс (абу вөчөм), а сідзжө сыөн примитөм шуөмьяс обжалуйтан пөрадок

26. Шыөдчысыяс вермөны обжалуйтны государственной уджмог збыльмөдөм дырйи Инспекцияса чина йөзлысь вөчөмьяс (абу вөчөм), а сідзжө наөн примитөм шуөмьяс.

27. Государственной уджмог збыльмөдөм дырйи чина йөзлысь вөчөмьяс (абу вөчөм), а сідзжө наөн примитөм шуөмьяс вермасны лоны обжалуйтөмадь:

Коми Республикаса архитектура, стрөитчөм да коммунальной овмөсса министрлы;

Инспекцияса юрнуөдысьлы.

28. Инспекцияса чина йӧзлысь вӧчӧмъяс (абу вӧчӧм) да наӧн примитӧм шуӧмъяс обжалуйтӧм вӧчсьӧ гижӧда шыӧдчӧм серти.

29. Гижӧда шыӧдчӧм вермас лоны мӧдӧдӧма Министерствӧй веськыда либӧ пошта пыр татшӧм инпас серти: 167010, Сыктывкар, Коммунистическӧй улича, 8 керка.

30. Шыӧдчӧм видлалан кадус оз вермы лоны 30 лунысь унджык тайӧ шыӧдчӧмсӧ регистрируйтӧмсянь.

Пыр жӧ видлавсьӧны шыӧдчӧмъяс, кӧнӧ юӧртӧма аварияяс, катастрофаяс, виччысьӧмторьяс лоны верманалун йылысь, гражданалӧн олӧмлы да дзоньвидзалунлы да наӧн эмбурлы збылься грӧз йылысь.

Зӧв гежӧда (на лыдын Инспекциялысь удж прӧверитӧм йылысь шуӧм примитӧм), а сӧдзжӧ шыӧдчӧм видлалӧм выӧлӧ быть колана документъяс босьтӧм могысь мукӧд государственной органӧ да меставывса асвеськӧдлан органӧ корӧм мӧдӧдӧм вӧсна, Коми Республикаса архитектура, стрӧитчӧм да коммунальной овмӧсса министр вермӧ нуюдны шыӧдчӧм видлалан кадсӧ, но 30 лунысь абу унджык выӧлӧ, шыӧдчысьӧс та йылысь гижӧда юӧртӧмӧн.

31. Шыӧдчысьлы аслас гижӧда норасьӧмын быть колӧ пасйыны органлысь ним, кытчӧ ыстӧма норасьӧмсӧ, чина мортлысь ов, ним, вич либӧ колана мортлысь чин, а сӧдзжӧ ассьыс ов, ним, вич, пошта инпас, кытчӧ колӧ мӧдӧдны вочакыв, висьталӧ норасьӧмлысь сюрӧссӧ, пунктӧ ассьыс кырымпас да кадпас.

Коланлун дырйи ассьыс висьталӧмсӧ эскӧдӧм могысь шыӧдчысь содтӧ гижӧда шыӧдчӧм дорӧ документъяс да материалъяс либӧ налысь копияяс.

32. Норасьӧм видлалӧм бӧртас серти примитсьӧ шыӧдчысьлысь корӧмъяс збыльмӧдӧм йылысь решение либӧ норасьӧм збыльмӧдны ӧткажитӧм йылысь решение.

Норасьӧм видлалӧм бӧртас йылысь гижӧда вочакыв мӧдӧдсьӧ шыӧдчысьлы.

33. Шыӧдчӧмын кӧ абу индӧма шыӧдчӧм мӧдӧдысь мортлӧн овыс да пошта инпасыс, мый серти колӧ мӧдӧдны вочакывсӧ, либӧ шыӧдчысьлысь реквизициясӧ оз позы лыддыны, вочакывйыс шыӧдчӧм выӧлӧ оз сетсьы.

Шыӧдчӧмын кӧ эм видчана либӧ понъясяна кывтэчасьяс, чина мортлӧн, а сӧдзжӧ сылӧн семьяса членьяслӧн олӧмлы, дзоньвидзалунлы да эмбурлы грӧз, шыӧдчӧмын пунктӧм юалӧмъяс выӧлӧ вочакыв оз сетсьы, мый йылысь юӧртсьӧ шыӧдчӧмлӧн авторлы инӧдӧн лӧк вӧчӧм позьтӧмлун йылысь.

Шыӧдчӧмын кӧ сетӧма юалӧм, мый выӧлӧ унаысь нин вӧлӧ вочавидзӧма шыӧдчӧмлӧн авторлы водзджык сетӧм шыӧдчӧмъяс серти, да шыӧдчӧмын абу вайӧдӧмаӧсь выль юӧръяс да подувьяс, примитсьӧ решение выль шыӧдчӧмлӧн подувтӧмлун йылысь да тайӧ юалӧм серти шыӧдчыськӧд гижасьӧм дугӧдӧм йылысь, мый йылысь юӧртсьӧ шыӧдчысьлы.

Помкаясыс, мый серти шыӧдчӧмын сетӧм юалӧм серти вочавидзӧмыс эз вермы лоны сетӧма, бӧрыннас кӧ вӧліны бырӧдӧмаӧсь, шыӧдчысь вермӧ выльысь мӧдӧдны Министерствӧй шыӧдчӧм.

34. Шыӧдчысь вермӧ обжалуйтны государственной уджмог збыльмӧдӧм дырйи Инспекцияса чина йӧзлысь вӧчӧмъяс (абу вӧчӧм), а сӧдзжӧ наӧн примитӧм шуӧмъяс наӧн полномочияс серти ёрдын 3 тӧлысь чӧжӧн сийӧ лунсянь, кор шыӧдчысьлы лои тӧдса сылӧн инӧдьяс да оланпас серти ыштӧмъяс торкалӧм йылысь.

35. Ёрдӧ мӧдӧдӧм норасьӧмъяс сетан, видлалан да збыльмӧдан пӧрадок урчитӧма Россия Федерацияса Гражданскӧй процессуальной кодекслӧн 25 юрӧн да Россия Федерацияса Арбитражной процессуальной кодекслӧн 24 юрӧн.

Коми Республика мутасын промышленной
стройбаяс да оланіньяс ыджыда дзоньталігөн,
вужвийён вежигён, стрітїгён государственной
стрітчан дözьбр збыльмодом серти
государственной уджмог збыльмодан
административной регламент дорö
1 №-а СОДТОД

Коми Республикаса архитектура, стрітчöм да коммунальной
овмös министрстволён государственной
стрітчан дözьбр инспекциялөн
МУТАС ЮКÖНЪЯС

| Мутас юкөн ним | Инпас | Телефон/факс, электронной инпас |
|--|---|---|
| 1 | 2 | 3 |
| Сыктывкарса инспекция | 167000, Сыктывкар, Бабушкин улица, 22 | т.8-212 29-44-07 т./ф. 8-212 29-44-36 |
| Воркута карса инспекция | 169900, Воркута кар, Ленин нима улица, 60 | т./ф. 8-2151 3-19-60 E-mail: vorkuta.gsn@pochta.ru |
| Инта карса инспекция | 169840, Инта кар, Воркута улица, 12 | т. 8-2145 6-55-67 E-mail: gasninta@yandex.ru |
| Кöрткерöс района инспекция | 168020, Кöрткерöс сикт, Сöветской улица, 225 | т./ф. 8-2136 9-24-52 |
| Печора карса инспекция | 169600, Печора кар, Ленинград улица, 15 | т./ф. 8-2142 7-12-23 |
| Луздор района инспекция | 168130, Абъячой сикт, Мир улица, 76 | т./ф. 8-2133 2-27-84 |
| Сыктывдін района инспекция | 168010, Вильгорт сикт, Удж улица, 1 | т./ф. 8-2130 7-18-31 E-mail: gsn.syktyvdiin@mail.ru |
| Сыктыв района инспекция | 168100, Визин сикт, Сöветской улица, 35 | т./ф. 8-2131 9-15-96 |
| Сосногорск карса, Вуктыл карса да Мылдін района инспекция | 169500, Сосногорск кар, Зоя Космодемьянская нима улица, 17 | т./ф. 8-2149 5-49-36 |
| Сосногорск карса, Вуктыл карса да Мылдін района инспекциялөн Вуктылса юкөн | 169570, Вуктыл кар, Комсомольской улица, 14 | т. 8-2146 2-40-74 |
| Сосногорск кар, Вуктыл кар да Мылдін район кузя инспекциялөн Мылдінса юкөн | 169420, Мылдін пгт., Ленин улица, 2 | т./ф. 8-2138 9-12-37 |
| Удора района инспекция | 169240, Кослан сикт, Н. Трофимова улица, 3 | т./ф. 8-2135 3-34-12 |
| Усинск карса, Чилимдін да Изьва районьясса инспекция | 169706, Усинск кар, Ленин улица, 13 | т./ф. 8-2144 2-81-41 |
| Усинск карса, Чилимдін да Изьва районьясса инспекциялөн Чилимдінса юкөн | 169480, Чилимдін сикт, Виль квартал, 11-а | т./ф. 8-2141 9-26-66 |
| Усинск карса, Чилимдін да Изьва районьясса инспекциялөн Изьваса юкөн | 169460, Изьва сикт, Сöветской улица, 45 | т. 8-2140 9-43-12 |
| Емдін района инспекция | 169040, Айкатыла сикт, Шöр улица, 112 | т./ф. 8-2134 2-15-18 |
| Кулöмдін района инспекция | 168060, Кулöмдін сикт, Сöветской улица, 39 | т./ф. 8-2137 9-44-10 |
| Ухта карса да Княжпогост района инспекция | 169300, Ухта кар, Первомай улица, 4 | т./ф. 8-2147 3-35-60 т./ф. 8-2147 3-57-16 |

| 1 | 2 | 3 |
|---|--|----------------------|
| Ухта карса да Княжпогост районса инспекциялөн Княжпогостса юкөн | 169200, Емва кар, Дзержинский улича, 81 | т. 8-2139 2-11-01 |
| Инспекциялөн Койгорт мутасса юкөн | 168170, Койгорт сикт, Мир улича, 7 | т./ф. 8-2132 9-11-86 |

Коми Республика мутасын промышленной стройбаяс да оланінъяс ыджыда дзоньталігөн, вужвийён вежигён, стройитігөн государственной стройтчан дözьбр збыльмодом серти государственной уджмог збыльмодан административной регламент дорó 2 №-а СОДТÓД

**ПРОМЫШЛЕННОЙ СТРОЙБА ДА ОЛАНІН СТРОЙТОМ,
ВУЖВИЙОН ВЕЖОМ, ЫДЖЫДА ДЗОНЬТАЛОМ
ЗАВОДИТОМ ЙЫЛЫСЬ
_____ №-а ЮОРТОМ**

« ___ » _____ 200__ во

_____ (лöсьöдан ин)

1. Стройтчысь либö заказчик _____
(стройтчысьлөн либö заказчиклөн ним,

государственной регистрация йылысь эскöданпас номер да сетан кадпас,

ОГРН, ИНН, пошта реквизитъяс, телефон/факс – юридической кывкутысьяслы;

стройтчысьлөн ов, ним, вич,

паспорт мыччöдъяс, оланін, телефон/факс – торъя йöзлы)

2. Промышленной стройба да оланін _____

(промышленной стройбалөн да оланінлөн ним,

сылөн дженьыд проектной сикасалöмъяс)

3. Промышленной стройбалөн да оланінлөн инпас _____

(пошта либö стройтчан)

4. Промышленной стройба да оланін стройтом вылö позянлун сетом

(номер да сетан кадпас,

кодön сетöма, уджöдана кадколаст)

5. Проектной документация серти государственной экспертизалөн кывкöртöд

(номер да сетан кадпас,

кодön сетöма)

6. Стройтом, вужвийён вежом, ыджыда дзоньталом заводитом _____
(уджъяс заводитан кадпас)

7. Стройтом, вужвийён вежом, ыджыда дзоньталом помалом _____
(уджъяс помалан кадпас)

8. Тайо юөртөм дорё содтысьёны _____
(юөртөм дорё содтөм документьяслөн лыддьөг

Россия Федерацияса Кар стрбитан кодекслөн 52 статьяса 5 юкөн серти)

(крымпас)

(крымпас гөгөрвоөдөм)

(чин - стрбитчасьлы либё заказиклы,
кодё лоб юридическөй кывкутысьөн)

П.М.

(стрбитчасьлы либё
заказиклы, кодё лоб
юридическөй кывкутысьөн)

Воём йылысь пас:
(пасйысьё государственной стрбитан дөзёбр органысь чина мортөн)

« ____ » _____ 200__ во

(крымпас)

(крымпас гөгөрвоөдөм)

(чин)

Коми Республика мутасын промышленной
стройбаяс да оланіньяс ыджыда дзоньталігөн,
вужвийөн вежигөн, стрөитігөн государственной
стрөитчан дөзьөр збыльмөдөм серти
государственной уджмог збыльмөдан
административной регламент дорө
3 №-а СОДТӨД

Промышленной стрөйба да оланін стрөитөм, вужвийөн вежөм,
ыджыда дзоньталөм заводитөм йылысь юөртөм регистрируйтөм,
дөзьөр делө лөсьөдөм да прөверкаяс нуөдан уджтас лөсьөдөм
кузя административной процедураяслөн

БЛОК-СХЕМА

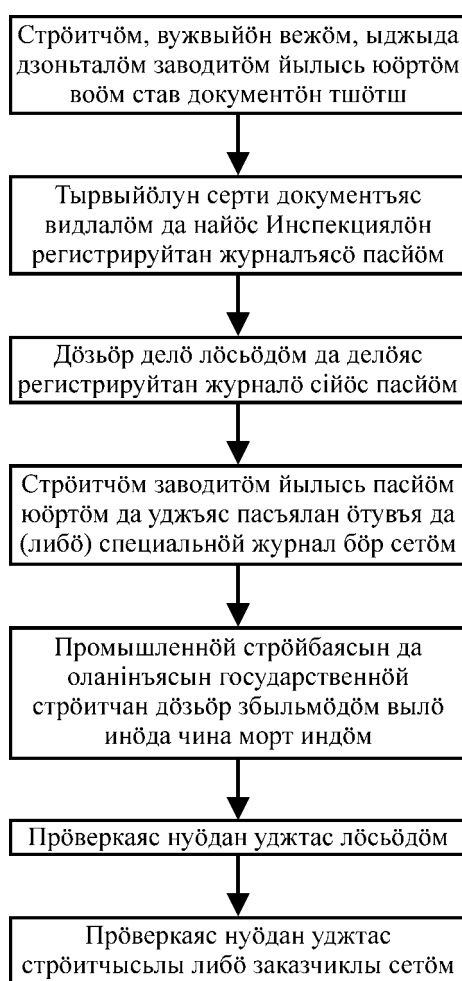

Коми Республика мутасын промышленной
стройбаяс да оланіньяс ыджыда дзоньталігөн,
вужвийон вежигон, строитігөн государственной
стройтчан дзэбр збыльмодом серти
государственной уджмог збыльмодан
административной регламент дорэ
4 №-а СОДТОД

Промышленной стройба да оланін прөверитан
административной процедуралон
БЛОК-СХЕМА

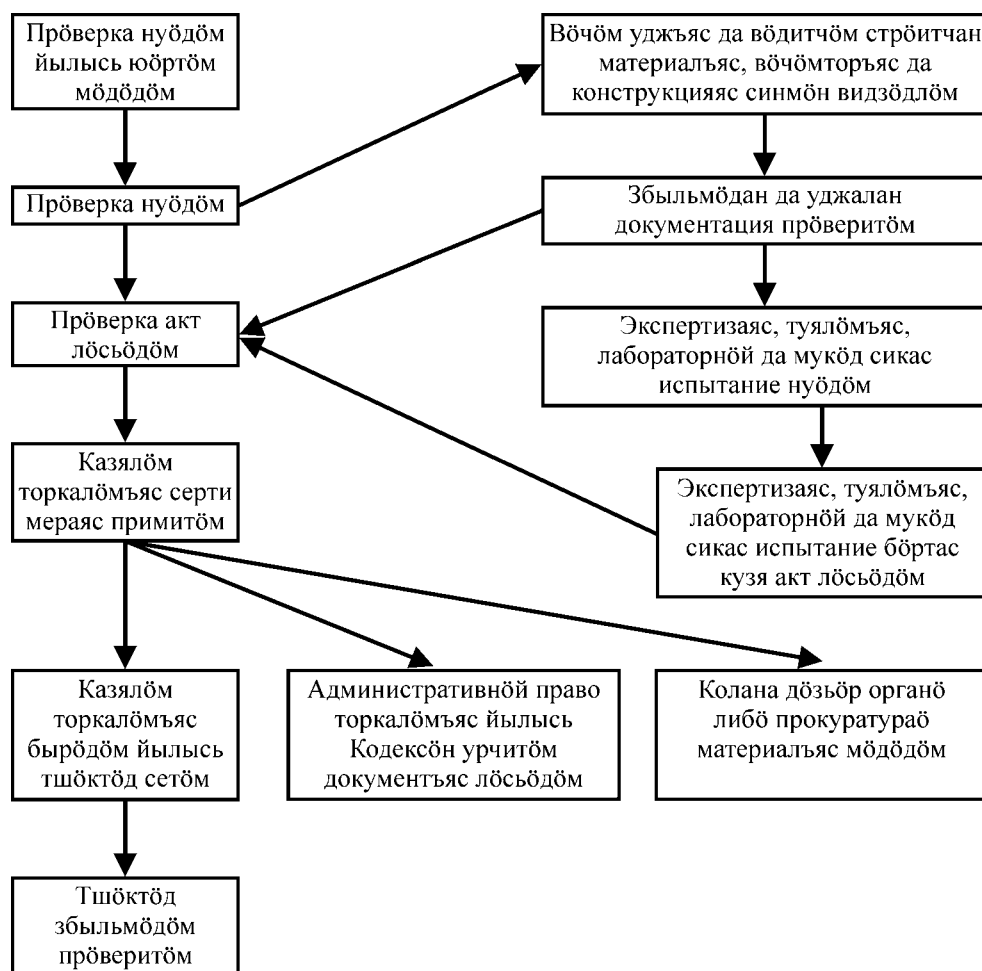

Коми Республика мутасын промышленной
 стройбаяс да оланінъяс ыджыда дзоньталігөн,
 вужвийён вежигён, стройтигён государственной
 стройтчан дөзёр збыльмөдөм серти
 государственной уджмог збыльмөдан
 административной регламент дорө
 5 №-а СОДТӨД

**ПРОМЫШЛЕННОЙ СТРОЙБА ДА ОЛАНІН СТРОИТИГӨН,
 ВУЖВИЙӨН ВЕЖИГӨН, ЫДЖЫДА ДЗОНЬТАЛИГӨН
 ТОРКАЛОМЪЯС БЫРӨДӨМ ЙЫЛЫСЬ
 _____ №-а ЮӨРТӨМ**

(государственной стройтчан дөзёр органён сетөм делө номер)

« ____ » _____ 200__ во

(лөсьбөдан ин)

1. Стройтчысь либө заказчик, либө стройтысь морт

(стройтчысьлөн либө заказчиклөн ним,

государственной регистрация йылысь эскөданпас номер да сетан кадпас,

ОГРН, ИНН, пошта реквизитъяс, телефон/факс – юридической кывкутысьяслы,

стройтчысьлөн ов, ним, вич, паспорт мыччөдъяс,

оланін, телефон/факс – торъя йөзлы)

2. Промышленной стройба да оланін _____

(промышленной стройбалөн да оланінлөн ним,

сылөн дженьыд проектной сикасалөмъяс)

3. Промышленной стройбалөн да оланінлөн инпас _____

(пошта либө стройтчан)

**4. Промышленной стройба да оланін стройтөм, вужвийён вежөм, ыджыда дзоньталөм
 вылө позянлун сетөм _____**

(номер да сетан кадпас,

кодөн сетөма, уджөдана кадколаст)

5. Проектной документация серти государственной экспертизалөн кывкөртөд

(номер да сетан кадпас,

кодөн сетөма)

6. Торкалөмлөн сикас

(торкалөм сикасалөм,

торкалөм бырөдөм йылысь тшөктөдлөн № да кадпас)

7. Тшөктөд серти торкалөм бырөдан кадпас

_____ (кадпас)

8. Торкалөм бырөдан збылься кадпас

_____ (кадпас)

9. Содтөдьяс __ лист вылын:

_____ (торкалөм бырөдөм эскөдысь тайö юөртөм дорö)

_____ содтөд документьяслөн лыддьöг)

_____ (кырымпас)

_____ (кырымпас гөгөрвоөдөм)

_____ (чин - стрөбитчысьлы либö заказчылы,
кодi лоб юридическöй кывкутысьөн)

П.М.

(стрөбитчысьлы либö заказчылы,
стрөбитчысь мортлы, кодi лоб
юридическöй кывкутысьөн)

Воөм йылысь пас:

(пасйысьöб государственнöй стрөбитчан дөзьөр органысь чина мортөн)

_____ (кырымпас)

_____ (кырымпас гөгөрвоөдөм)

_____ (чин)

Коми Республика мутасын промышленной
стройбаяс да оланіньяс ыджыда дзоньталігөн,
вужвийөн вежигөн, стрөитігөн государственной
стрөитчан дөзьөр збыльмөдөм серти
государственной уджмог збыльмөдан
административной регламент дорө
6 №-а СОДТӨД

Помся прөверка нуөдан да стрөитөм, вужвийөн вежөм,
ыджыда дзоньталөм промышленной стрөйбалыс да
оланінлыс технической регламентьяслөн (нормаяслөн да
инөдьяслөн), мукөд нормативной правовой актлөн да проектной
документациялөн корөмьяслы лөсялөм йылыс кывкөртөд либө
татшөм кывкөртөд сетөмын өткажитөм йылыс решение сетан
административной процедуралөн

БЛОК-СХЕМА

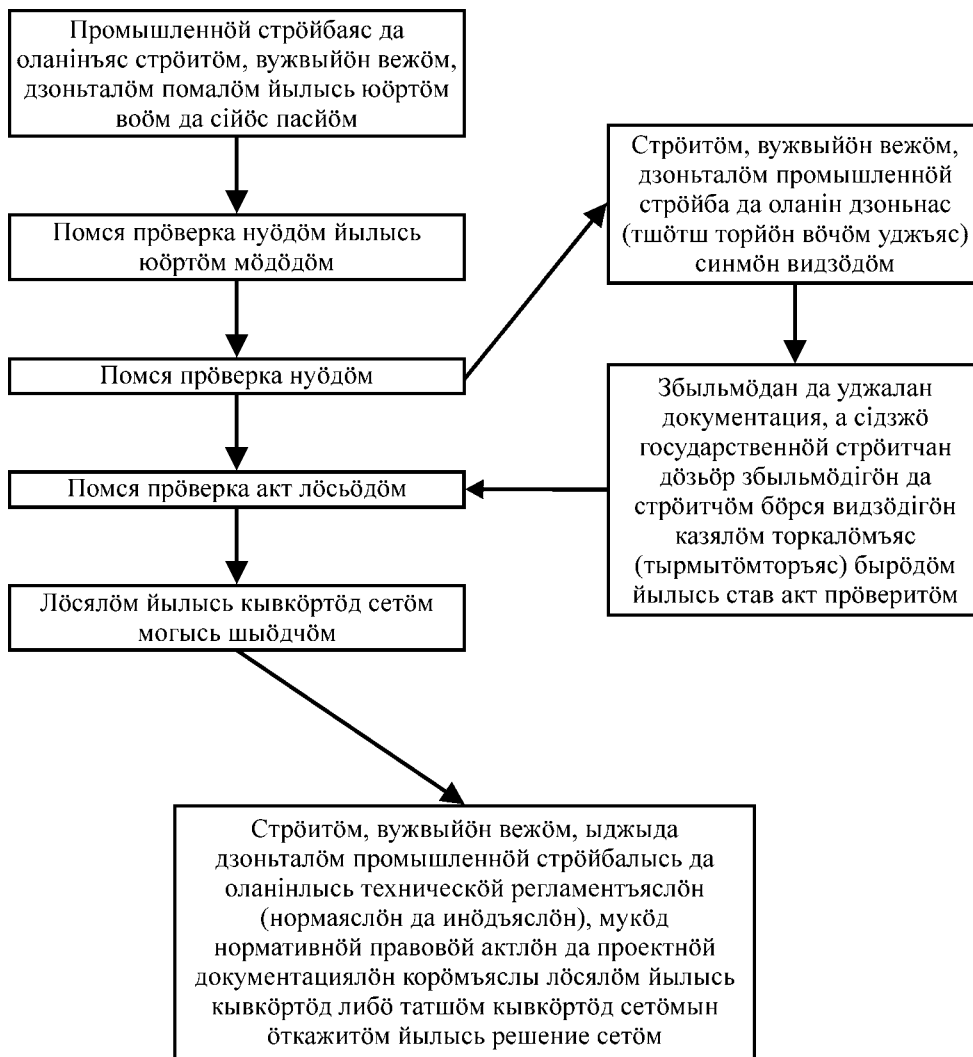

Коми Республика мутасын промышленной
 стройбаяс да оланіньяс ыджыда дзоньталігөн,
 вужвыйён вежигён, стройтигён государственной
 стройтчан дөзьөр збыльмөдөм серти
 государственной уджмог збыльмөдан
 административной регламент дорө
 7 №-а СОДТӨД

**ПРОМЫШЛЕННОЙ СТРОЙБА ДА ОЛАНІН СТРОЙТОМ,
 ВУЖВЫЙӨН ВЕЖӨМ, ЫДЖЫДА ДЗОНЬТАЛӨМ
 ПОМАЛӨМ ЙЫЛЫСЬ
 _____ №-а ЮӨРТӨМ**

_____ (государственной стройтчан дөзьөр органён сетөм делө номер)

« ____ » _____ 200__ во

_____ (лөсьөдан ин)

1. Стройтчысь либө заказчик _____

(стройтчысьлөн либө заказчиклөн ним,

_____ государственной регистрация йылысь эскөданпас номер да сетан кадпас,

_____ ОГРН, ИНН, пошта реквизитяс, телефон/факс – юридической кывкутысьяслы,

_____ стройтчысьлөн ов, ним, вич, паспорт мыччөдыяс,

_____ оланін, телефон/факс – торъя йöзлы)

2. Промышленной стройба да оланін _____

(промышленной стройбалөн да оланінлөн ним,

_____ сылөн дженьыд проектной сикасалөмгяс)

3. Промышленной стройбалөн да оланінлөн инпас _____

(пошта либө стройтчан)

4. Промышленной стройба да оланін стройтом, вужвыйөн вежөм, ыджыда дзоньталөм вылө позянлун сетөм _____

(номер да сетан кадпас,

_____ кодөн сетөма, уджөдана кадколаст)

5. Проектной документация серти государственной экспертизалөн кывкөртөд

(номер да сетан кадпас,

_____ кодөн сетөма)

6. Стройтом, вужвыйөн вежөм, ыджыда дзоньталөм заводитөм _____

(уджяс заводитан кадпас)

7. Стройтом, вужвыйөн вежөм, ыджыда дзоньталөм помалөм _____

(уджяс помалан кадпас)

Тайө юөртөмыс эскөдө промышленной стройба да оланін стройтом, вужвыйөн вежөм, ыджыда дзоньталөм збыль вылас помалөм, вөчөм уджяслысь технической регламентяслөн (нормаяслөн да инөдыаслөн), мукөд нормативной правовой актлөн да

проектной документациялөн корбмьяс став торкаломсö бырöдöм, стрöитчöм, вужвыйöн вежöм, ыджыда дзоньталöм кузя уджъяс вöчöмкöд, а сідзжö стрöитчан материалъясöн (вöчöмьясöн) вöдитчöмкöд йитчысь документация оформитöм.

(кырымпас)

(кырымпас гөгөрвоёдöм)

(чин - стрöитчысьлы либöзаказчыкы,
кодi лоö юридической кывкutyсьöн)

П.М.

(стрöитчысьлы либö
заказчыкы, кодi лоö
юридической кывкutyсьöн)

Воöм йылысь пас:

(пасйысьö государственной стрöитчан дöзöр органысь чина мортöн)

(кырымпас)

(кырымпас гөгөрвоёдöм)

(чин)

КОМИ РЕСПУБЛИКАСА АРХИТЕКТУРА, СТРÖИТЧÖМ ДА КОММУНАЛЬНОЙ ОВМÖС МИНИСТЕРСТВОЛÖН ТШÖКТÖД

(Пасйöма Коми Республикаса Юралысьлөн да Коми Республикаса Правительстволөн Администрацияөн
2009 во йирым тöлысь 16 лунся 11-767-2009 №-а реестр)

680 2009 вося IV квартал вылö I разряда рабочöйлөн тарифной ставкаяс йылысь⁷

Стрöитчöмын донъяс артмöдан выль сметно-нормативной подув вылö вуджан кадö Коми Республика мутасын стрöитчан прöдукциялысь донсö урчитан недыря пöрадокысь, мый вынсьöдöма Коми Республикаса архитектура, стрöитчöм да коммунальной овмöс министерстволөн 2006 во октябрь 9 лунся 188-ОД №-а тшöктöдөн (Коми Республикаса архитектура министерстволөн 2008 во май 5 лунся 76-ОД №-а, 2009 во апрель 16 лунся 59-ОД №-а тшöктöдъяслөн редакцияын), 2.1. пункт олöмö пöртöм могысь

ТШÖКТА:

1. Урчитны 2009 вося IV квартал вылö I разряда рабочöйлысь тöлысья медичöt тариф ставка (оклад) нормальной уджалан условиясын уджалигөн та мында:

- стрöитчан да монтажной, дзоньталан да стрöитчан уджъяс
вылын - **5147 шайт;**
- цементной заводьяслөн медшöр производственной цехья-
сын агрегатъяс могмöдысь, восьса горной уджъяс, карьерьяс вы-
лын нерудной стройматериалъяс перйöм да переработайтöм кузя
организациясын - **5969 шайт;**
- цементной заводьяслөн медшöр производственной цехья-
сын - **5403 шайт;**
- стройматериалъяс промышленностьса мукöд юкөнлөн ор-
ганизациясын, стройиндустрия, транспорт предприятиясын,
проектной организациясын - **5147 шайт.**

⁷ Документсö официальной йöзöдöма медводдзаясь

2. «Стрöитчöмын юöртöм да индексация кузя Коми республиканскöй шöрин» КР ГÖП-лы став тшупöда бюджет да торья мога небюджетнöй фондьяслөн сьöм тшöт весьтö тавося IV кварталын объектъяс стрöитöм да дзоньталöм вылö доньяслысь öнiя тшупöдын рöскöд мындасö арталiгөн (стрöитчан да монтажнöй, дзоньталан уджъяслысь дон индексируйтiгөн) видзöдны I разряда рабочöйлөн медiчöт тарифнöй ставка ыджда вылö 1 пункт серти.

3. Тайö тшöктöдсö олöмö пöртöм бöрся видзöдны Коми Республикаса архитектура, стрöитчöм да коммунальнöй овмöс кузя министрöс вежысь В.А.Козьяковлы.

Министр

И.А. ПОЗДЕЕВ

Сыктывкар

2009 вося октябрь 9 лун

196-ОД №

КОМИ РЕСПУБЛИКАСА ТАРИФ СЛУЖБАЛÖН ТШÖКТÖД

681 Государственнöй могьяс збыльмöдан торья административнöй регламентъяс вынсьöдöм йылысь⁸

Коми Республикаса Правительстволөн 2006 во косму тöлысь 11 лунся 84-р №-а тшöктöм олöмö пöртöм могысь

ТШÖКТА:

1. Вынсьöдны Коми Республикаын ва нуöдöм кузя услугаяс вылö тарифьяс урчитöм кузя государственнöй мог збыльмöдан административнöй регламент 1 №-а содтöд серти.

2. Вынсьöдны Коми Республикаын ваön могмöдöм кузя услугаяс вылö тарифьяс урчитöм кузя государственнöй мог збыльмöдан административнöй регламент 2 №-а содтöд серти.

3. Вынсьöдны Коми Республикаын няйт ва весалöм кузя услугаяс вылö тарифьяс урчитöм кузя государственнöй мог збыльмöдан административнöй регламент 3 №-а содтöд серти.

4. Вынсьöдны Коми Республикаын чорыд бытöвöй колясьяс утилизируютöм (гуалöм) кузя услугаяс вылö тарифьяс урчитöм кузя государственнöй мог збыльмöдан административнöй регламент 4 №-а содтöд серти.

5. Тайö тшöктöдсö олöмö пöртöм бöрся видзöда ачым.

Юрнуöдысь

А.И. ШЕРЕМЕТ

Сыктывкар

2009 вося кöч тöлысь 28 лун

73-ОД №

⁸ Документсö официальнöя йöзöдöма медводдзаясь

ВЫНСЬОДӢМА
Коми Республикаса тариф службалӧн
2009 во кӧч тӧлысь 28 лунся 73-ОД №-а
тшӧктӧдӧн
(1 №-а СОДТӢД)

Коми Республикаын ва нуӧдӧм кузя услугаяс вылӧ тарифъяс
урчитӧм кузя государственной мог збыльмӧдан
АДМИНИСТРАТИВНӢЙ РЕГЛАМЕНТ

I. Панас

1. Государственной мог ним.

1.1. Коми Республикаын ва нуӧдӧм кузя услуга вылӧ тарифъяс урчитӧм.

2. Государственной мог веськыда збыльмӧдысь Коми Республикаса олӧмӧ пӧртысь
власть орган ним.

2.1. Государственной мог збыльмӧдӧ Коми Республикаса тариф служба (водзӧ –
Служба).

3. Государственной мог збыльмӧдӧм веськыда ладмӧдысь нормативной правовой
акт лыддьӧг.

3.1. Государственной мог збыльмӧдӧ Служба татшӧм нормативной правовой актъяс
серти:

Россия Федерацияса Оланподув (Российской газет, 2009 во тӧвшӧр тӧлысь
21 лун, 7 №);

«Коммунальной комплекс организацияслысь тарифъяс ладмӧдан подув йылысь»
2004 во ӧшым тӧлысь 30 лунся 210-ФЗ №-а Федеральной оланпас (Российской газет,
2004 во ӧшым тӧлысь 31 лун, 292 №);

«Коммунальной комплекс организацияслӧн удж юкӧнын донъяс артмӧдӧм да
тарифъяс, содтӧд сӧм да предельной индексъяс ладмӧдан пӧрадок йылысь» Россия
Федерацияса Правительствоолӧн 2008 во сора тӧлысь 14 лунся 520 №-а шубӧм (Российской
газет, 2008.07.23, 155 №).

4. Государственной мог збыльмӧдан помшубӧмъяс опишитӧм.

4.1. Государственной мог збыльмӧдан помшубӧмӧн лӧб ва нуӧдӧм кузя услуга
вылӧ Службалӧн тшӧктӧдӧн тарифъяс урчитӧм (водзӧ – тарифъяс).

5. Шыӧдчысьясӧс, а сӧдзжӧ торъя йӧзӧс да юридической кывкутысьясӧс опишитӧм,
кодъяслӧн эм право Россия Федерацияса законодательство серти либӧ кодъяслы Рос-
сия Федерацияса законодательствоӧн урчитӧм пӧрадок серти шыӧдчысьясӧн индӧма
уджмогыяс выступайтны налӧн нимсянь Службакӧд ӧтувъя уджын государственной
мог збыльмӧдӧгӧн.

5.1. Государственной мог збыльмӧдӧм серти шыӧдчысьясӧн лӧбны коммунальной
комплекс организацияяс, кодъяс сетӧны Коми Республикаын ва нуӧдӧм кузя услуга
(водзӧ – шыӧдчысьяс).

5.2. Государственной мог збыльмӧдӧм могысь службаӧ шыӧдчигӧн шыӧдчысьяс
нимсянь вермасны выступайтны торъя йӧз да юридической кывкутысьяс, кодъяслӧн
эм сэтшӧм правоыс Россия Федерацияса законодательство серти либӧ кодъяслы Рос-
сия Федерацияса законодательствоӧн урчитӧм пӧрадок серти шыӧдчысьясӧн индӧма
лӧсялана уджмогыяс.

**II. Государственной мог збыльмӧдан
пӧрадок дорӧ корӧмъяс**

6. Государственной мог збыльмӧдсӧ дон босыттӧг да Коми Республикаса
республиканской бюджетлӧн сӧм тшӧт весьтӧ.

7. Тарифьяс урчитом могысь шыодчысыяс мододоны Службаса юрнуодысылон ним выло тарифьяс урчитом йылысь гижомон шыодчом ладмоданногсё бёрйомон да сыон водитчомсё подулаломон, мый кырымалё шыодчысылон юрнуодысь (мод уполномочитом морт) да эскодма шыодчысылон печатьон (водзё – шыодчом).

Шыодчом дорё пунктны татшом материальяс (подлинник либё шыодчысын эскодом копияс):

- 1) производственной уджтас;
- 2) производственной уджтас збыльмодом выло колана сьом рөштшөт удж сикасыяс серти рөскодсё расшифруйтөмон;
- 3) удж сикасыяс сери коммунальной комплекс организациялон вузёс да услуга выло тарифьяслон рөштшөт;
- 4) бухгалтерской да вот отчетность урчитом форма серти 2 воддза воысь либё организацияон удж ладмодан кадколастысь, сийё кө 2 воысь этшаджык;
- 5) коммунальной комплекс организациялон вузёс да услуга выло урчитом тарифьяс кузя вузёс да услуга збыльмодомысь чөжос йылысь да производственной уджтас збыльмодом выло рөскод йылысь отчет (удж сикасыяс серти) 2 воддза воысь либё организацияон удж ладмодан кадколастысь, сийё кө 2 воысь этшаджык.

Службалон эм право мододны шыодчысылы содтөд документьяс сетом йылысь подулалом запрос сетом документьясын рөштшөтсё арталомон да (либё) производственной уджтаслысь мероприятияяс нуодны коланлунсё пасйөмон документьяс сетан формасё индомон сетом документьяс полчитан кадпасянь 5 уджалан лунон. Шыодчысылы быть колё содтөд сетны коран документьяссё лөсялана запрос воан кадпасянь 10 уджалан лунон.

Шыодчомсё да ськод пунктом подулалом материальяссё колё мододны шыодчысын Службао сийё воын ода-кора төлысья 1 лунөдз.

Сийё финансовый воын котыртөм шыодчысын шыодчом да ськод пунктом подулалом материальяс сетан кадколастсё индө Служба.

8. Государственной мог збыльмодан правилояс йылысь юортан порадок.

8.1. Службалон инпас да уджалан график, государственной мог збыльмодысь Службаса тэчася юкөдувьяслон юортан телефоньяс йылысь, а сиджө «Отуввез» сетьын Службалон официальной сайтлон инпас, Службалон электронной пошта инпас йылысь юор:

Службалон инпас: Коми Республика, Сыктывкар, Ленин ул., 73 керка, 5 судта;

Службалон уджалан график (режим):

выльлун – пекнича 09 час 00 минутсянь 18 час 00 минутөдз.

пажын кад: 13 час 00 минутсянь 14 час 00 минутөдз.

шойччан луньяс: субөта да вежалун;

государственной мог збыльмодысь Службалон тэчася юкөдувлон (оланін да коммунальной овмөс услугаяс выло тарифьяс ладмодысь юкөн) юортан телефоньяс: (8212) 29-12-52, (8212) 29-12-23;

«Отуввез» сетьын Службалон официальной сайтлон инпас: <http://www.komirec.ru>;

Службалон электронной инпас: post@komirec.ru.

8.2. Государственной мог збыльмодом кузя юорсё, сы лыдын кызди збыльмодсё государственной мог, позьё босьтны шыодчысыясон:

веськыда Службаын;

пошта пыр (шыодчысыяслон гижомон шыодчөмьяс серти);

телефон пыр да факсимильной связь, электронной пошта пыр.

8.3. Тайё административной регламентлон 8.1, 8.2 пунктьясын индом юорсё пасйоны «Отуввез» сетьын Службалон официальной сайтын.

9. Государственной мог збыльмодан кадколаст.

9.1. Государственной могсё колё збыльмёдны кадколаст серти, кодї заводитчё Службаё шыёдчём да сыкёд пунктём подулалём материалъяс воан лунсянь да помасьё тарифъяс урчитёмён, кутшёмъясёс индёма налён вына очередной кадколаст кежлё налён вына сійё кадколаст помасян кадпасёдз ёти календарной тёлысьыс абу водздзык.

9.2. Государственной мог збыльмёдом вылё колана торъя административной процедураяс нуёдан кадколастсё индёма тайё административной регламентлён III юкёдын.

9.3. Документъяссё, кодъяс лоёны государственной мог збыльмёдан помшумён (Тарифъяс урчитём йылыс Службалён тшётёд) тарифъяс урчитём йылыс решение примитан кадпасянь 5 уджалан лунён сетсьёны шыёдчысьёс петкёдлысьы ётшётш сылы сетём документъяс босьтём йылыс расписка пёлучитёмён либё мёдёдсьёны шыёдчысьы пошта пыр.

10. Государственной мог збыльмёдны кутшёмкё кад кежлё дугёдлём либё государственной мог збыльмёдомын ёткажитём вылё подув лыддьёг.

10.1. Государственной мог збыльмёдны кутшёмкё кад кежлё дугёдлём вылё подувсё Россия Федерацияса законодательствоён абу артыштёма.

10.2. Государственной мог збыльмёдны ёткажитём вылё подулён лоё тарифъяс урчитём вылё колана документъяс шыёдчысьён абу сетём либё найёс абу тырвийё сетём.

Сэтшём случай дырйи, кор шыёдчыс сетё тайё административной регламентлён 7 пунктён артыштём оз став документсё, сэки Служба индё 5 уджалан лун став документсё сетём вылё. Сэтшём случай дырйи, кор индё кадё шыёдчыс эз сет сійё документъяссё, Служба ёткажитё шыёдчысьы сетём документъяссё видлалёмын да индё кад кольём бёрын 10 уджалан лунён мёдёдё шыёдчысьы лёсялана решениельс копиясё.

11. Службаын государственной мог збыльмёдан местаяс дорё корёмъяс.

11.1. Государственной мог збыльмёдан местаяслы колё лёсявны Россия Федерацияса законодательствоён урчитём корёмъяслы шыёдчысьясёс да чина йёзёс бур условиясён могмёдомён, сы лыдын инвалидъяслыс правоясёс оломё пёртны позянлунён налён шыёдчём серти государственной мог збыльмёдом могыс.

11.2. Государственной мог збыльмёдигён шыёдчысьясёс могмёдоны бур условиясён, сы лыдын гарантиуйтсьёны примитём, виччысьём, юёр босьтём да колана документъяс гижём вылё колана ногён оборудуйтём жыръяс, а чина йёзёс могмёдоны лёсьыд условиясён государственной мог збыльмёдом могыс.

Государственной мог збыльмёдан местаясёс могмёдоны ётувъя вёдитчан позянлуна (асмогасяниьясён) да локтысьяслыс вылыс паськём видзём вылё местаясён.

11.3. Службалён инпас кузя зданиеё пыранинё ёшёдоны табличкаяс Службалён нимён Коми Республикаса государственной кывъяс вылын.

11.4. Шыёдчысьясёс примитёны Службалён торъя жыръясын, кытчё ёшёдоны табличкаяс кабинетъяслыс номеръяссё, государственной мог збыльмёдом вёсна кывкутыс Службаса тэчаса юкёдувъяслыс нимъяссё индёмон, пунктёны улёсьяс, пызанъяс (стойкаяс). Пызанъяс (стойкаяс) вылё пунктёны гижём вылё бумага да канцелярской кёлуй (шарикёвой ручкаяс).

11.5. Виччысьём вылё шыёдчысьясёс могмёдоны местаясён, кытчё пунктёны улёсьяс, лабичъяс, креслёяс.

11.6. Юёр босьтём вылё да документъяс оформитны позянлун вылё шыёдчысьяслы индёма местаяс, кытчё пунктёны улёсьяс, пызанъяс (стойкаяс). Пызанъяс (стойкаяс) вылё пунктёны гижём вылё бумага да канцелярской кёлуй (шарикёвой ручкаяс).

11.7. Службаса чина морглыс быд уджалан места колё могмёдны торъя компьютерён колана юёр базаяс дорё позянлунён, печатайтана да сканируйтана устройствоясён.

III. Административной процедура

12. Государственной мог збыльмодом пыроны татшом административной процедура:

- шыодчом да ськод пунктм материалъяс примитом, регистрируйтом, найос государственной мог збыльмодысь Службаса тэчаса юкодудло мододом;

- шыодчом да ськод пунктм подулалом материалъяс водзвыв видлалом (анализируйтом);

- экспертиза нуодом;

- тарифъяс урчитом йылысь дело видлалом;

- тарифъяс урчитом йылысь решение юортом.

13. Шыодчом да ськод пунктм материалъяс примитом, регистрируйтом, найос государственной мог збыльмодысь Службаса тэчаса юкодудло мододом кузя административной процедура опишитом.

13.1. Шыодчом да ськод пунктм материалъяс примитом, регистрируйтом, найос государственной мог збыльмодысь Службаса тэчаса юкодудло мододом кузя административной процедура заводитчом выло подулон лоо Службао шыодчом да ськод пунктм материалъяс воом.

13.2. Шыодчом да ськод пунктм материалъяс Службао воан луно регистрируйтсьоны Службалон водзвежосын чина мортон, коди кывкуто Службаын документъяс примитом всна, регистрационной номер пунктмон, документъяс воан кадпас индомон да мододсьоны оланін да коммунальной овмос услугаяс выло тарифъяс ладмодан юконо (водзо - Службаса юкон).

13.3. Службаын документъяс примитом всна кывкутысь чина мортон лоо Службаса уджалысь, кодлы Службаса юрнуодысь индома збыльмодны лосялана могъяс.

13.4. Индом административной действиеслон помшумон лоо воом шыодчом да ськод пунктм подулалом материалъяс регистрируйтом регистрационной номер сетмон, документъяс воан кадпас индомон да Службаса юконо мододом. Тайо помшумос пасйоны Службаса переписка материалъясин да Службаса электронной документооборот системаын.

14. Шыодчом да ськод пунктм подулалом материалъяс водзвыв видлалом (анализируйтом) кузя административной процедура опишитом.

14.1. Шыодчом да ськод пунктм подулалом материалъяс водзвыв видлалом (анализируйтом) кузя административной процедура заводитчом выло подулон лоо Службаса юконо регистрируйтом шыодчом да ськод пунктм подулалом материалъяс воом.

14.2. Шыодчом да ськод пунктм подулалом материалъяс водзвыв видлалом (анализируйтом) всна кывкутысь чина мортос (водзо – водзвыв видлалом всна кывкутысь чина морт) урчито Службаса юконлон начальник.

14.3. Водзвыв видлалом всна кывкутысь чина морт проверито шыодчомсё да ськод пунктм подулалом материалъяссё, лосялоны-о найо законодательстволон коромъяслы, сы лыдын тайо административной регламентлон II юкодса 7 пунктон урчитом коромъяслы.

Сэки, кор шыодчомлысь да ськод пунктм подулалом материалъяслысь урчитоны законодательстволон коромъяслы лосяланлунсё, чина морт, коди кывкуто водзвыв видлалом всна, Службаса юконлон начальниккод сёрнитчомон дасьто видлалом выло шыодчом да ськод пунктм материалъяс примитом йылысь да тарифъяс урчитом йылысь дело восьтом йылысь извещение бала, тарифъяс урчитом йылысь дело кузя уполномочитомон индом мортос пасйомон (водзо – дело кузя уполномочитом морт), мый сето кырымавны Службаса юрнуодысьос вежысьлы, коди координируйт Службаса юконлысь удж да видзодо сы борся, либо Службаса юрнуодысьлы. Извещениесё сетоны шыодчысьлы документъяс регистрируйтосьянь дас уджалан лунон.

Делö кузя уполномочитöм мортöс индö Службаса юкөнлөн начальник Службаса юкөнлөн уджалысьяс лыдысь.

Шыöдчöм да ськöд пунктöм подулалöм материалъяс воан кадпассянь 5 уджалан лунөн Службалөн эм право мöдöдны шыöдчысьлы содтöд документъяс сетöм йылысь подулалöм запрос сетöм документъяс рöштшötъяс подулалöмөн да (либö) производственной уджтасъяс серти мероприятияяс збыльмöдны коланлунсö подулалöмөн документъяс сетан формасö индöмөн. Шыöдчысьлы быть колö сетны индöм документъяссö запрос воан кадпассянь 10 уджалан лунөн.

Сэтшöм случай дырйи, кор шыöдчöм да ськöд пунктöм подулалöм материалъяс оз лöсявны законодательстволөн корöмъяслы, сы лыдын кор шыöдчысь сетöма тайö административной регламентлөн II юкöдса 7 пунктөн артыштöм абу став документсö, сэки Служба урчитö 5 уджалан лунысь абу этшаджык кад став документсö сетöм вылö. Сэки, кор урчитöм кадö шыöдчысь эз сет сийö документъяссö, Служба öткажитö шыöдчысьлы сетöм документъяс видлалöмын да индöм кад помасян кадпассянь дас уджалан лунөн мöдöдö лöсялана решениельсь копиясö.

Сетöм документъяс видлалöмын шыöдчысьлы öткажитöм йылысь Службалысь решение бала дасътö чина морт, кодi кывкутö водзвыв видлалöм вöсна, Службаса юкөнлөн начальникöд сёрнитчöмөн да сетö кырымавны Службаса юрнуöдысьöс вежысьлы, кодi координируйтö Службаса юкөнлысь удж да видзöдö сы бöрся, либö Службаса юрнуöдысьлы.

Шыöдчöм да ськöд пунктöм подулалöм материалъяс бергöдöмыс оз ло паньд, медым шыöдчыны вылысь шыöдчöмөн, тарифъяс урчитöм йылысь делö восьтöмын öткажитöм вылö подулөн лöм помкаяссö шыöдчысьөн бырöдöм бöрын.

Индöм административной действиеяссö колö збыльмöдны чина мортөн, кодi кывкутö водзвыв видлалöм вöсна, шыöдчöм да ськöд пунктöм подулалöм материалъяс регистрируйтан кадпассянь 10 уджалан лунөн.

14.4. Индöм административной действиеяслөн помшүөмөн лöб водзвыв видлалöм вöсна кывкутысь чина мортөн шыöдчысьлы шыöдчöм да ськöд пунктöм подулалöм материалъяс примитöм йылысь да тарифъяс урчитöм йылысь делö восьтöм йылысь извещение либö сетöм документъяс видлалöмын öткажитöм йылысь Службалысь решение бала мöдöдöм. Тайö помшүөмсö пасйöны Службаса переписка материалъясын да Службаса электронной документооборот системаын.

15. Экспертиза нуöдöм кузя административной процедура опишитöм.

15.1. Административной процедура заводитчöм вылö подулөн лöб Службаса юрнуöдысьöс вежысьөн, кодi координируйтö Службаса юкөнлысь удж да видзöдö сы бöрся, либö Службаса юрнуöдысьөн тарифъяс урчитöм йылысь делö восьтöм йылысь решение примитöм.

15.2. Экспертиза нуöдсö делö кузя уполномочитöм мортөн да Службаса юкөнлөн специалистъяс лыдысь мукöд экспертөн, кодъясöс урчитöма Службаса тшöктöдөн, шыöдчöм да ськöд пунктöм подулалöм материалъяс серти.

Экспертизаö пырö производственной уджтас збыльмöдöм вылö колана сьöм анализируйтöм, вöзьяна тарифъяслысь рöштшöt прöверитöм да шыöдчысьлөн услугаён вöдитчыны позянлунсö донъялöм.

Сэтшöм случай дырйи, кор лöсялана экспертной уджын эмöсь сьöкыдлуньяс, мый петкöдчö Службаса штатной экспертъяслөн сийöс олöмö пöртöм вылö позянлунлөн абутöмлунөн, сэки Службалөн эм право корны ашöрлуна экспертъясöс экспертиза нуöдöм вылö.

Экспертной организацияяс корöмөн экспертиза нуöдöм дырйи экспертиза нуöдöм кузя услугаяс олöмö пöртöм вылö заказ вöчсö государственной да муниципальной могъяс вылö вузöс вайöм, уджъяс вöчöм да услугаяс сетöм вылö заказ йылысь Россия Федерацияса законодательство серти.

Экспертиза нуодан кадколастсё урчитё юкёнса начальник, но оз вермы лоны Службаса юрнуодысьсё вежысьён, коді координируйтё Службаса юкёнлысь удж да видзёдё сы бёрся, либё Службаса юрнуодысьён тарифьяс урчитём йылысь делё восьтём йылысь решение примитан лунсянь ёти тёлысьсысь дырджык.

15.3. Индём административной действеяслён помшуйёмон лоё экспертной кывкёртёд кузя уполномочитём мортён тарифьяс вынсьёдом йылысь Службалён тшөктёд бала дасьтём да оформитём, сийё материальяссё тарифьяс урчитём йылысь делё пунктём да Службаса юкёнлөн начальниклы сийёс сетём Службаса правлениелы видлалём вылё сетём могысь. Тайё помшуйёмсё пасйёны тарифьяс урчитём йылысь делёын.

16. Службаса правлениеён тарифьяс урчитём йылысь делё видлалём кузя административной процедура опишитём.

16.1. Тарифьяс урчитём йылысь делё видлалём кузя административной процедура заводитчём вылё подулён лоё Службаса юкёнлөн начальникён Службаса правлениелы видлалём вылё тарифьяс урчитём йылысь делё Службаса правлениеён секретар пыр сетём.

Службаса юкёнлөн начальник сетё Службаса правлениеён секретарлы тарифьяс урчитём йылысь делё Службаса правлениеён ёчередной заседаниеёдз дас вит лунысь оз сёрджык, сы лыдын йёзлысь лыдьёг, кодьясёс корёны Службаса правлениеён ёчередной заседание вылё Службаса правлениеён ёчередной заседание нуёдём йылысь налы ас кадё юёртём вылё колана юёр индёмён.

16.2. Службаса правлениеё пырёны Службасса юрнуодысь, юрнуодысьсё вежысьяс, Службаса специалистьяс. Службаса правлениеён веськөдлысьён лоё Службаса юрнуодысь.

Службаса правлениеё пырысьясёс вынсьёдё Коми Республикаса Правительство.

16.3. Шыёдчысьлы юёртё Службаса правлениеён секретар Службаса правлениеён заседание йылысь Службаса правлениеён заседание нуодан кадпас, кад да места индёмён (извещение воёмсё эскөдёмён) Службаса правлениеён заседание кадпасөдз 10 лун водзвыв, да Службаса правлениеён заседание кадпасөдз ёти лунысь оз сёрджык Службаса правлениеён секретарлы колё төдмөдны шыёдчысьсё либё сылён официальной петкөдлысьсё Службаса правлениеён заседаниеса материальясён юкёнын, мый йитчё шыёдчысьлы тарифьяс урчитёмкөд, тшөтш тарифьяс урчитём йылысь Службаса тшөктёд балабн.

Службаса правлениеён секретарлысь могьяс збыльмөдө Службаса уджалысьяс пиысь ёти Службаса юрнуодысьлөн тшөктёд вылё подуласьёмён.

16.4. Службаса правлениеён заседание лоё восьсаён да лыддысьсё правомочнойён, сэнi кё участвуйтёны Службаса правлениеё унджык пырысьяс.

Службаса правлениеён заседание вылын прөверитёны, лёсялө-ё артыштём тарифьясыс производственной уджтас збыльмөдом вылё колана сёмлы, прөверитёны предельной индексьясё кутчысьёмсё да доньялёны потребительяслы шыёдчысьлысь төвар да услуга босьтны позялунсё, а сіджө вермёны вёчны законодательствоён артыштём мукөд процедура.

Заседаниеён помшуйёмьяс сери Службаса правление примитё тарифьяс урчитём йылысь решение.

16.5. Индём административной действеяслён помшуйёмон лоё тарифьяс урчитём йылысь Службаса правлениеён решение примитём. Сийё помшуйёмсё пасйёны Службалён правлениееса заседаниеён сёрнигижөдын, мый оформитё Службаса правлениеён секретар.

Тарифьяс урчитём йылысь Службаса правлениеён примитём решение вылё подуласьёмён Службаса юрнуодысь примитё тарифьяс урчитём йылысь Службалысь

тшөктөд. Тариф урчитом йылысь Службалон тшөктөдлөн кадпас да регистрационнэй номер йылысь пасйоны Службалысь тшөктөдьяс регистрируйтан небөгын.

17. Шыөдчысьясянь тарифьяс урчитом йылысь решение йылысь шыөдчысьлы юөртөм кузя административнэй процедура опишитом.

17.1. Шыөдчысьясянь тарифьяс урчитом йылысь решение йылысь шыөдчысьлы юөртөм кузя административнэй процедура заводитчөм вылө подулөн лоө тарифьяс урчитом йылысь Службалысь тшөктөд примитом.

17.2. Юкөнса чина морт, кодос индө юкөнса начальник, тарифьяс урчитом йылысь тшөктөд Службаса юрнуөдысьөн примитан кадпасянь вит уджалан лунөн мөдөдө пошта пыр тарифьяс урчитом йылысь Службалысь тшөктөд бала да Службаса правлениелөн заседаниельсь сёрнигижөд копиясө либө Службаса правлениелөн заседаниельсь сёрнигижөдысь выпискасө шыөдчысьлы, а сідзжө мөдөдө Федеральнэй тариф служба сійө жө кадколастө тарифьяс урчитом йылысь Службалон тшөктөддысь копиясө.

Индөм документьяссьо вермасны сетны шыөдчысьлы либө сійос уполномочитом петкөддысьлы тшөтш сійос босьтөм йылысь расписка пөлучитөмөн.

17.3. Индөм административнэй действиеслөн помшүөмөн лоө Службалысь тшөктөд копияс да Службаса правлениелөн заседаниеельсь сёрнигижөд копия либө Службаса правлениелөн заседаниельсь сёрнигижөдысь выписка шыөдчысьлы мөдөдөм, а сідзжө тарифьяс урчитом йылысь Службалысь тшөктөд копиясө Федеральнэй тариф служба мөдөдөм. Тайө помшүөмсө пасйоны Службаса переписка материальясын да Службаса электроннэй документооборот системаын.

Тарифьяс вынсьөдөм йылысь Службалон тшөктөд вынсьялө законодательствоөн урчитом пöрадок серти.

IV. Государственнэй мөг збыльмөдөм бöрся видзөдан пöрадок да формаяс

18. Административнэй регламентлөн положенияельсь да мукөд нормативнэй правовэй актө, кутшөмьяс урчитоны государственнэй мөг збыльмөдөм дорө корөмьяс, кывкутысь чина йөзөн кутчысьөм да олөмө пöртөм бöрся, а сідзжө кывкутысь йөзөн решениеельсь примитом бöрся быдлунья контроль нуөдан пöрадок.

18.1. Тайө административнэй регламентлөн положенияельсь Службаса кывкутысь чина йөзөн кутчысьөм да олөмө пöртөм бöрся, а сідзжө кывкутысь йөзөн решениеельсь примитом бöрся быдлунья контроль збыльмөдө юрнуөдысь.

19. Государственнэй мөг збыльмөдөмдысь тырвийөлун да качество планөвöя да непланөвöя прөверитан пöрадок да кадколаст, сы лыдын государственнэй мөг збыльмөдан тырвийөлун да качество бöрся видзөдан пöрадок да формаяс.

19.1. Государственнэй мөг збыльмөдөмдысь тырвийөлун да качество непланөвöя прөверитө Службаса юрнуөдысь быд квартал отчетьяс нуөдөмөн, мый дасьтө Службалон юкөнса начальник да мый колө сөгласуйтны Службалон юрнуөдысьөс вежыськөд, коді координируйтө Службалысь индөм юкөнсө да видзөдө сылөн удж бöрся.

19.2. Государственнэй мөг збыльмөдөмдысь тырвийөлун да качество планөвöя прөверитө Службаса юрнуөдысь государственнэй мөг быдлунья збыльмөдөм йылысь отчет, мый дасьтө сылөн тшөктөм серти Службалон юкөнса начальник, коді збыльмөдө государственнэй мөгсө, государственнэй мөг быдлунья збыльмөдөм йылысь отчет анализируйтөмөн, мый сөгласуйтөма Службалон юрнуөдысьөс вежыськөд, коді координируйтө Службалысь индөм юкөнсө да видзөдө сылөн удж бöрся.

Индөм прөверкасө нуөдө Службаса юрнуөдысь, сы лыдын сэки, кор Службаө вооны лөсялана норасьөмьяс да шыөдчөмьяс.

20. Службалөн кывкутысь чина йӧз кывкутӧны тайӧ административной регламентлӧн корӧмьясӧ кутчысьӧм вӧсна, законодательство серти государственной мог збыльмӧдӧгӧн вӧчӧмтор (вӧчтӧмтор) да примитӧм решениеяс олӧмӧ пӧртӧм вӧсна.

**V. Чина мортлӧн вӧчӧмтор (вӧчтӧмтор), а сӧдзжӧ
государственной мог збыльмӧдӧгӧн сыӧн примитӧм
решение обжалуйтан пӧрадок**

21. Чина мортлысь вӧчӧмторьяс (вӧчтӧмторьяс), а сӧдзжӧ государственной мог збыльмӧдӧгӧн сыӧн примитӧм решение ёрдӧдз обжалуйтан пӧрадок.

21.1. Шыӧдчысьясӧн эм право обжалуйтны ёрдӧдз Службаса чина йӧзлысь вӧчӧмторьяс (вӧчтӧмторьяс), а сӧдзжӧ государственной мог збыльмӧдӧгӧн сыӧн примитӧм решение Службаса юрнуӧдысьлы.

21.2. Ёрдӧдз обжалуйтанторйӧн вермасны лоны тайӧ административной регламентлӧн III юкӧдын гижӧм административной процедураяс, а сӧдзжӧ тайӧ административной регламентлысь мукӧд корӧм да положение торкалӧм.

21.3. Ёрдӧдз обжалуйтан процедура заводитчӧм вылӧ подулӧн лӧб Службаса чина йӧзлӧн вӧчӧмтор (вӧчтӧмтор) вылӧ Службаса юрнуӧдысьлы норасьӧм шыӧдчысьӧн мӧдӧдӧм.

21.4. Норасьӧмьяс примитӧм вӧсна кывкутысь чина морт лӧб Службаса уджалысь, кодлы индӧма Службаса юрнуӧдысьӧн збыльмӧдны лӧсялана могьясӧ. Норасьӧмьясӧ примитӧны тайӧ административной регламентлӧн 8.1 пунктын индӧм инпас серти.

21.5. Норасьӧмын кӧ абу тырвийӧ индӧма шыӧдчысьлысь ним, шыӧдчысьӧс уполномочитӧм петкӧдлысьлысь ов, ним, вич (шыӧдчысьӧс петкӧдлысьлӧн норасьӧмӧн шыӧдчӧм дырйи), шыӧдчысьлысь юридической да пошта инпас, норасянторсӧ да пошта инпас, кутчӧ колӧ мӧдӧдны вочакыв, сэки норасьӧм вылӧ вочакывсӧ оз сетны.

21.6. Кор воӧ сэтшӧм норасьӧм, кӧнӧ эмӧсь ёрччана либӧ увтыртана кывьяс, чина мортлӧн, а сӧдзжӧ сыӧн семьяӧ пырысьяслӧн олӧмлы, дзоньвидзалунлы да эмбурлы грӧзитӧм, сэки Службалӧн эм право кольны шыӧдчӧмсӧ вочакывтӧг сэнӧ индӧм юалӧмьяс серти да норасьӧмсӧ мӧдӧдысь шыӧдчысьлы юӧртны, мый оз позь правосӧ бергӧдны лӧк вылӧ.

Кор норасьӧмсӧ он вермы лыддыны, сэки шыӧдчӧм вылӧ вочакывсӧ оз сетны, мый йылысь юӧртӧны шыӧдчысьлы, кодӧ мӧдӧдӧс норасьӧмсӧ, сылысь нимсӧ да пошта инпассӧ позьӧ лыддыны.

Кор шыӧдчысьлӧн норасьӧмын эм юалӧм, мый вылӧ унаысь нин шыӧдчысьлы вӧлӧ сетлӧма гижӧмӧн вочакыв водзынджык мӧдӧдлӧм шыӧдчӧмьяскӧд йитӧдын, да та дырйи норасьӧмын оз вайӧдсыны выль помкаяс да лӧмторьяс, сэки та вылӧ уполномочитӧм морт примитӧ ӧчередной норасьӧмлӧн подулавтӧмлун йылысь да шыӧдчыськӧд тайӧ юалӧм кузя переписка нуӧдны дугӧдӧм йылысь решение. Тайӧ решение йывсьыс юӧртӧны шыӧдчысьӧс, кодӧ мӧдӧдӧс норасьӧмсӧ.

Кор норасьӧмын вайӧдӧм юалӧм серти вочакывсӧ оз позь сетны государственной либӧ федеральной оланпасӧн видзан мукӧд гуся юӧр йӧзӧдтӧг, сэки шыӧдчысьлы, кодӧ мӧдӧдӧс норасьӧмсӧ, юӧртсӧ, мый сийӧ юалӧм серти вочакывсӧ сетны позянлуныс абу, сы вӧсна мый индӧм юӧрсӧ йӧзӧдны оз позь.

Кор помкаясӧ лои бырӧдӧма, мый кузя норасьӧмын гижӧм юалӧмьяс серти вочакывсӧ эз позь сетны, сэки шыӧдчысьлӧн эм право выльысь мӧдӧдны норасьӧмсӧ Службаӧ.

21.7. Гижӧмӧн норасьӧмсӧ колӧ видлавын гижӧмӧн шыӧдчӧм регистрируйтан лунсянь 30 лунӧн. Видлалан кадсӧ Службаса юрнуӧдысьлӧн решение серти вермасны нуӧдны, но 30 лун вылӧ оз дырджык вылӧ шыӧдчысьӧс быть юӧртӧмӧн.

21.8. Шыёдчысьяслөн шыёдчёмьяссё, кёні торья чина йёзлысь решениеяссё, вёчёмторьяссё (вёчтёмторьяссё) обжалуйтёны, оз вермыны мёдодны сійё чина йёзыслы видлалём да (либё) вочавидзём вылё.

21.9. Кор видлалём бёрын норасьёмсё лыддьёма подулалёмён, сэки примитёны решение государственной мог тырвийё збыльмёдом кузя удж вёчём йылысь да уджалысь дорё кывкутан мераяс йылысь, коді тайё Административной регламент вылё подуласьёмён государственной мог збыльмёдигён лэдзис торкалёмьяс, мый серти шыёдчысьянь воис норасьём.

21.10. Ёрдёдз обжалуйтан помшуйёмён лоё норасьёмын пасйём став юалёмсё видлалём, колана мераяс примитём да гижёмён вочакывьяс мёдодём (компетенция серти) норасьёмын став индём юалёмьяс серти.

21.11. Службаса чина морглён вёчёмтор (вёчтёмтор) вылё, а сідзжё государственной мог збыльмёдигён сыён примитём решение вылё гражданинлён норасьёмсё, мый оформитёма «Россия Федерацияса гражданалысь шыёдчёмьяс видлалан пёрадок йылысь» Федеральной оланпаслён корёмьяс серти, колё видлавны Федеральной оланпасён урчитём пёрадок серти.

22. Чина морглён вёчёмтор (вёчтёмтор), а сідзжё государственной мог збыльмёдигён сыён примитём решение ёрдёдз обжалуйтан пёрадок.

22.1. Шыёдчёмсё позьё сетны Коми Республикаса Арбитражной ёрдё либё отувья юрисдикция лёсялана районной ёрдё куим тёлысьён сійё лунсянь, кор шыёдчысьлы лои тёдса сылысь правояс да оланпас серти интересьяс торкалём йылысь.

Шыёдчёмсё позьё сетны Коми Республикаса Арбитражной ёрдё либё отувья юрисдикция лёсялана районной ёрдё куим тёлысьён сійё лунсянь, кор шыёдчысьлы лои тёдса сылысь правояс да оланпас серти интересьяс торкалём йылысь.

Коми Республикаын ва нуӧдӧм кузя
услугаяс выло тарифьяс урчитӧм кузя
государственной мӧг збыльмӧдан
административной регламент дорӧ
СОДТОД

Государственной мӧг збыльмӧдан
БЛОК-СХЕМА

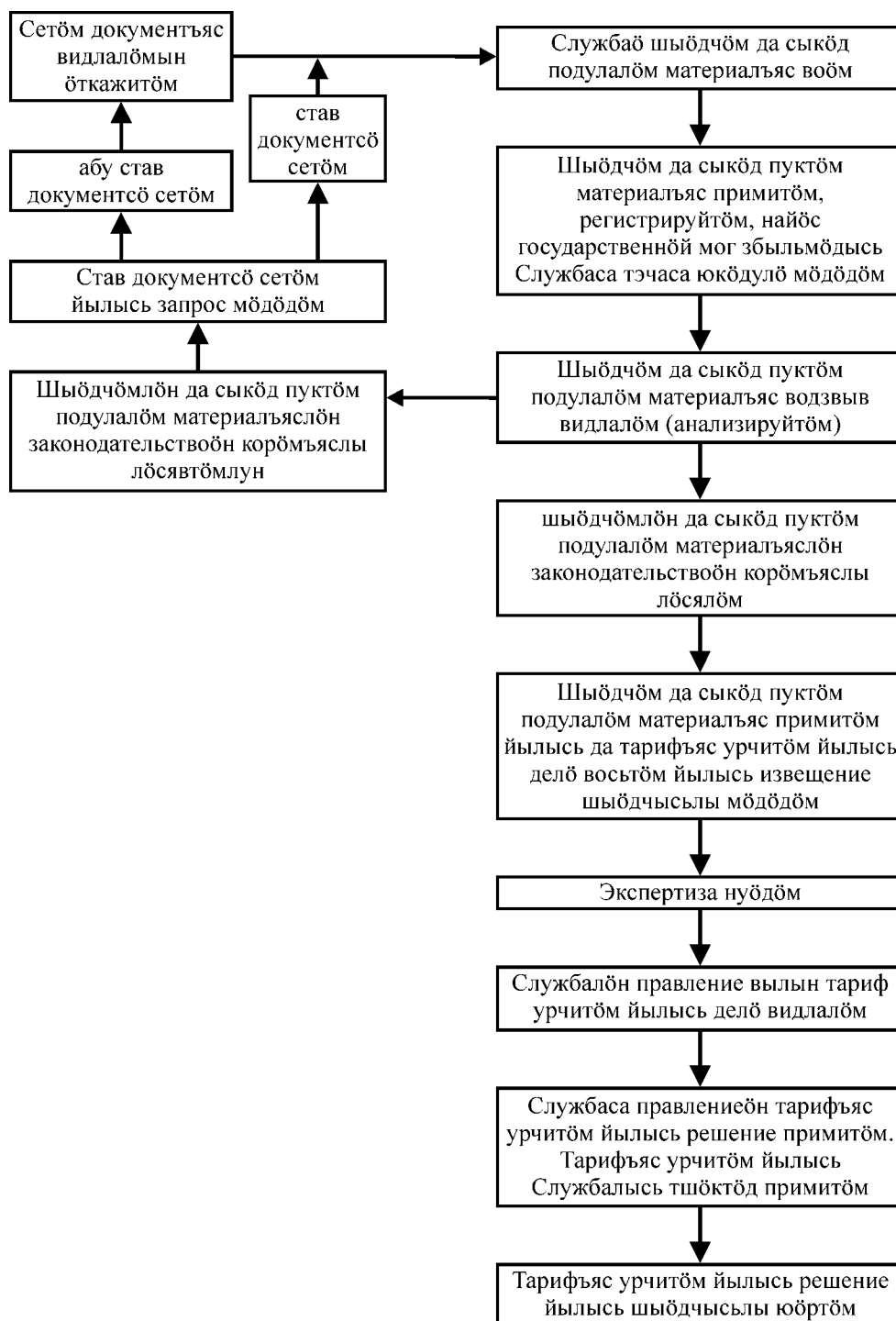

ВЫНСЬОДӢМА
Коми Республикаса тариф службалӧн
2009 во кӧч тӧлысь 28 лунся 73-ОД №-а
тшӧктӧдӧн
(2 №-а СОДТӢД)

Коми Республикаын ваӧн могмӧдӧм кузя услугаяс вылӧ
тарифьяс урчитӧм кузя государственной мог збыльмӧдан
АДМИНИСТРАТИВНОЙ РЕГЛАМЕНТ

I. Панас

1. Государственной мог ним.

1.1. Коми Республикаын ваӧн могмӧдӧм кузя услуга вылӧ тарифьяс урчитӧм.

2. Государственной мог веськыда збыльмӧдысь Коми Республикаса олӧмӧ пӧртысь
власть орган ним.

2.1. Государственной мог збыльмӧдӧ Коми Республикаса тариф служба (водзӧ –
Служба).

3. Государственной мог збыльмӧдӧм веськыда ладмӧдысь нормативной правовой
акт лыддьӧг.

3.1. Государственной мог збыльмӧдӧ Служба татшӧм нормативной правовой актъяс
серти:

Россия Федерацияса Оланподув (Российской газет, 2009 во тӧвшӧр тӧлысь
21 лун, 7 №);

«Коммунальной комплекс организацияслысь тарифьяс ладмӧдан подув йылысь»
2004 во ӧшым тӧлысь 30 лунся 210-ФЗ №-а Федеральной оланпас (Российской газет,
2004 во ӧшым тӧлысь 31 лун, 292 №);

«Коммунальной комплекс организацияслӧн удж юкӧнын донъяс артмӧдӧм да
тарифьяс, содтӧд сьӧм да предельной индексъяс ладмӧдан пӧрадок йылысь» Россия
Федерацияса Правительствоолӧн 2008 во сора тӧлысь 14 лунся 520 №-а шубӧм (Российской
газет, 2008.07.23, 155 №).

4. Государственной мог збыльмӧдан помшумьяс опишитӧм.

4.1. Государственной мог збыльмӧдан помшумӧн лоӧ ваӧн могмӧдӧм кузя услуга
вылӧ Службалӧн тшӧктӧдӧн тарифьяс урчитӧм (водзӧ – тарифьяс).

5. Шыӧдчысьясӧс, а сӧдзжӧ торъя йӧзӧс да юридической кывкутысьясӧс опишитӧм,
кодъяслӧн эм право Россия Федерацияса законодательство серти либӧ кодъяслы Рос-
сия Федерацияса законодательствоӧн урчитӧм пӧрадок серти шыӧдчысьясӧн индӧма
уджмогыяс выступайтны налӧн нимсянь Службакӧд ӧтувъя уджын государственной
мог збыльмӧдӧн.

5.1. Государственной мог збыльмӧдӧм серти шыӧдчысьясӧн лоӧны коммунальной
комплекс организацияс, кодъяс сетӧны Коми Республикаын ваӧн могмӧдӧм кузя услу-
гаяс (водзӧ – шыӧдчысьяс).

5.2. Государственной мог збыльмӧдӧм могысь службаӧ шыӧдчигӧн шыӧдчысьяс
нимсянь вермасны выступайтны торъя йӧз да юридической кывкутысьяс, кодъяслӧн
эм сэтшӧм правоыс Россия Федерацияса законодательство серти либӧ кодъяслы Рос-
сия Федерацияса законодательствоӧн урчитӧм пӧрадок серти шыӧдчысьясӧн индӧма
лӧсялана уджмогыяс.

**II. Государственной мог збыльмӧдан
пӧрадок дорӧ корӧмьяс**

6. Государственной мог збыльмӧдӧсь дон босыттӧг да Коми Республикаса
республиканской бюджетлӧн сьӧм тшӧт весьтӧ.

7. Тарифьяс урчитом могысь шыодчысыяс мододоны Службаса юрнуодысылон ним выло тарифьяс урчитом йылысь гижомон шыодчом ладмоданногсё бөрйомон да сыон водитчомсё подулаломон, мый кырымалё шыодчысылон юрнуодысь (мод уполномочитом морт) да эскодома шыодчысылон печатьон (водзё – шыодчом).

Шыодчом дорё пунктны татшом материальяс (подлинник либё шыодчысьон эскодом копияссё):

- 1) производственной уджтас;
- 2) производственной уджтас збыльмодом выло колана съом рөштшөт удж сикасьяс серти рөскодсё расшифруйтөмон;
- 3) удж сикасьяс сери коммунальной комплекс организациялон вузс да услуга выло тарифьяслон рөштшөт;
- 4) бухгалтерской да вот отчетность урчитом форма серти 2 воддза воысь либё организацияон удж ладмодан кадколастысь, сийё кё 2 воысь этшаджык;
- 5) коммунальной комплекс организациялон вузс да услуга выло урчитом тарифьяс кузя вузс да услуга збыльмодомысь чөжс йылысь да производственной уджтас збыльмодом выло рөскод йылысь отчет (удж сикасьяс серти) 2 воддза воысь либё организацияон удж ладмодан кадколастысь, сийё кё 2 воысь этшаджык.

Службалон эм право мододны шыодчысылы содтөд документьяс сетом йылысь подулалом запрос сетом документьясын рөштшөтсё арталомон да (либё) производственной уджтаслысь мероприятияяс нуодны коланлунсё пасйөмон документьяс сетан формасё индомон сетом документьяс полчитан кадпассянь 5 уджалан лунон. Шыодчысылы быть колё содтөд сетны коран документьяссё лөсялана запрос воан кадпассянь 10 уджалан лунон.

Шыодчомсё да ськод пунктом подулалом материальяссё колё мододны шыодчысьон Службао сийё воын ода-кора төлысья 1 лунөдз.

Сийё финансөвой воын котыртөм шыодчысьон шыодчом да ськод пунктом подулалом материальяс сетан кадколастсё индө Служба.

8. Государственной мог збыльмодан правилөяс йылысь юөртан пöрадок.

8.1. Службалон инпас да уджалан график, государственной мог збыльмодысь Службаса тэчаса юкөдувьяслон юөртан телефоньяс йылысь, а сідзжө «Öтуввез» сетьын Службалон официальной сайтлон инпас, Службалон электронной пошта инпас йылысь юөр:

Службалон инпас: Коми Республика, Сыктывкар, Ленин ул., 73 керка, 5 судта;

Службалон уджалан график (режим):

выльлун – пекнича 09 час 00 минутсянь 18 час 00 минутөдз.

пажын кад: 13 час 00 минутсянь 14 час 00 минутөдз.

шойччан луньяс: субөта да вежалун;

государственной мог збыльмодысь Службалон тэчаса юкөдувлон (оланін да коммунальной овмөс услугаяс выло тарифьяс ладмодысь юкөн) юөртан телефоньяс: (8212) 29-12-52, (8212) 29-12-23;

«Öтуввез» сетьын Службалон официальной сайтлон инпас: <http://komirec.ru>;

Службалон электронной инпас: post@komirec.ru.

8.2. Государственной мог збыльмодом кузя юөрсө, сы лыдын кызди збыльмодсё государственной мог, позьё босьтны шыодчысысьон:

веськыда Службаын;

пошта пыр (шыодчысыслон гижомон шыодчөмьяс серти);

телефон пыр да факсимильной связь, электронной пошта пыр.

8.3. Тайө административной регламентлон 8.1, 8.2 пунктьясын индом юөрсө пасйоны «Öтуввез» сетьын Службалон официальной сайтын.

9. Государственной мог збыльмодан кадколаст.

9.1. Государственной могсё колё збыльмёдны кадколаст серти, кодї заводитчё Службаё шыёдчём да сыкёд пунктём подулалём материалъяс воан лунсянь да помасьё тарифъяс урчитёмён, кутшёмъясёс индёма налён вына өчередной кадколаст кежлё налён вына сійё кадколаст помасян кадпасёдз өти календарной тёлысьысь абу водздзык.

9.2. Государственной мог збыльмёдом вылё колана торъя административной процедураяс нуёдан кадколастсё индёма тайё административной регламентлён III юкёдын.

9.3. Документъяссё, кодъяс лоёны государственной мог збыльмёдан помшумён (тарифъяс урчитём йылысь Службалён тшөктөд) тарифъяс урчитём йылысь решение примитан кадпасьянь 5 уджалан лунён сетсьёны шыёдчысьёс петкөдлысьы өтшөтш сылы сетём документъяс босьтём йылысь расписка пöлучитёмён либё мөдөдсьёны шыёдчысьы пошта пыр.

10. Государственной мог збыльмёдны кутшөмкө кад кежлё дугөдлём либё государственной мог збыльмөдомын өткажитём вылё подув лыддьөг.

10.1. Государственной мог збыльмёдны кутшөмкө кад кежлё дугөдлём вылё подувсё Россия Федерацияса законодательствоён абу артыштёма.

10.2. Государственной мог збыльмёдны өткажитём вылё подулён лоё тарифъяс урчитём вылё колана документъяс шыёдчысьён абу сетём либё найёс абу тырвийё сетём.

Сэтшөм случай дырйи, кор шыёдчысь сетё тайё административной регламентлөн 7 пунктөн артыштём оз став документсё, сэки Служба индө 5 уджалан лун став документсё сетём вылё. Сэтшөм случай дырйи, кор индём кадё шыёдчысь эз сет сійё документъяссё, Служба өткажитё шыёдчысьылы сетём документъяссё видлалёмын да индём кад кольём бöрын 10 уджалан лунён мөдөдө шыёдчысьылы лөсялана решениельсь копиясё.

11. Службаын государственной мог збыльмөдан местаяс дорё корөмъяс.

11.1. Государственной мог збыльмөдан местаяслы колё лөсявны Россия Федерацияса законодательствоён урчитём корөмъяслы шыёдчысьясёс да чина йөзёс бур условиясён могмөдөмөн, сы лыдын инвалидъяслысь правоясёс өлөмө пöртны позянлунён налён шыёдчём серти государственной мог збыльмөдом могысь.

11.2. Государственной мог збыльмөдигөн шыёдчысьясёс могмөдоны бур условиясён, сы лыдын гарантиуйтсьёны примитём, виччысьём, юөр босьтём да колана документъяс гижём вылё колана ногөн оборудуйтём жыръяс, а чина йөзёс могмөдоны медбур условиясён государственной мог збыльмөдом могысь.

Государственной мог збыльмөдан местаяссё могмөдоны өтувья вөдитчан позянлуна (асмогасяннъясён) да волысьяслысь вылыс паськём видзём вылё местаясён.

11.3. Службалён инпас кузя зданиеё пыранинё өшөдоны табличкаяс Службалён нимён Коми Республикаса государственной кывъяс вылын.

11.4. Шыёдчысьясёс примитёны Службалён торъя жыръясын, кытчө өшөдоны табличкаяс кабинетъяслысь номеръяссё, государственной мог збыльмөдом вöсна кывкутысь Службаса тэчаса юкөдувьяслысь нимъяссё индөмөн, пунктёны улөсьяс, пызанъяс (стойкаяс). Пызанъяс (стойкаяс) вылё пунктёны гижём вылё бумага да канцелярскöй көлуй (шарикөвöй ручкаяс).

11.5. Виччысьём вылё шыёдчысьясёс могмөдоны местаясён, кытчө пунктёны улөсьяс, лабичьяс, креслөяс.

11.6. Юөр босьтём вылё да документъяс оформитны позянлун вылё шыёдчысьяслы индёма местаяс, кытчө пунктёны улөсьяс, пызанъяс (стойкаяс). Пызанъяс (стойкаяс) вылё пунктёны гижём вылё бумага да канцелярскöй көлуй (шарикөвöй ручкаяс).

11.7. Службаса чина мортлысь быд уджалан места колё могмөдны торъя компьютерён колана юөр базаяс дорё позянлунён, печатайтана да сканируйтана устройствоясён.

III. Административнӧй процедураяс

12. Государственнӧй мог збыльмӧдӧмӧ пырӧны татшӧм административнӧй процедураяс:

- шыӧдчӧм да ськӧд пунктӧм материалъяс примитӧм, регистрируйтӧм, найӧс государственнӧй мог збыльмӧдысь Службаса тэчаса юкӧдулӧ мӧдӧдӧм;

- шыӧдчӧм да ськӧд пунктӧм подулалӧм материалъяс водзвыв видлалӧм (анализируйтӧм);

- экспертиза нуӧдӧм;

- тарифъяс урчитӧм йылысь делӧ видлалӧм;

- тарифъяс урчитӧм йылысь решение юӧртӧм.

13. Шыӧдчӧм да ськӧд пунктӧм материалъяс примитӧм, регистрируйтӧм, найӧс государственнӧй мог збыльмӧдысь Службаса тэчаса юкӧдулӧ мӧдӧдӧм кузя административнӧй процедура опишитӧм.

13.1. Шыӧдчӧм да ськӧд пунктӧм материалъяс примитӧм, регистрируйтӧм, найӧс государственнӧй мог збыльмӧдысь Службаса тэчаса юкӧдулӧ мӧдӧдӧм кузя административнӧй процедура заводитчӧм вылӧ подулӧн лӧӧ Службаӧ шыӧдчӧм да ськӧд пунктӧм материалъяс воӧм.

13.2. Шыӧдчӧм да ськӧд пунктӧм материалъяс Службаӧ воан лунӧ регистрируйтсьӧны Службалӧн водзвежӧсын чина мортӧн, кодӧ кывкутӧ Службаын документъяс примитӧм вӧсна, регистрационнӧй номер пунктӧмӧн, документъяс воан кадпас индӧмӧн да мӧдӧдсьӧны оланӧн да коммунальнӧй овмӧс услугаяс вылӧ тарифъяс ладмӧдан юкӧнӧ (водзӧ - Службаса юкӧн).

13.3. Службаын документъяс примитӧм вӧсна кывкутысь чина мортӧн лӧӧ Службаса уджалысь, кодлы Службаса юрнуӧдысь индӧма збыльмӧдны лӧсялана могъяс.

13.4. Индӧм административнӧй действияслӧн помшубӧн лӧӧ воӧм шыӧдчӧм да ськӧд пунктӧм подулалӧм материалъяс регистрируйтӧм регистрационнӧй номер сетӧмӧн, документъяс воан кадпас индӧмӧн да Службаса юкӧнӧ мӧдӧдӧм. Тайӧ помшубӧмсӧ пасйӧны Службаса переписка материалъясын да Службаса электроннӧй документооборот системаын.

14. Шыӧдчӧм да ськӧд пунктӧм подулалӧм материалъяс водзвыв видлалӧм (анализируйтӧм) кузя административнӧй процедура опишитӧм.

14.1. Шыӧдчӧм да ськӧд пунктӧм подулалӧм материалъяс водзвыв видлалӧм (анализируйтӧм) кузя административнӧй процедура заводитчӧм вылӧ подулӧн лӧӧ Службаса юкӧнӧ регистрируйтӧм шыӧдчӧм да ськӧд пунктӧм подулалӧм материалъяс воӧм.

14.2. Шыӧдчӧм да ськӧд пунктӧм подулалӧм материалъяс водзвыв видлалӧм (анализируйтӧм) вӧсна кывкутысь чина мортӧс (водзӧ – водзвыв видлалӧм вӧсна кывкутысь чина морт) урчитӧ Службаса юкӧнлӧн начальник.

14.3. Водзвыв видлалӧм вӧсна кывкутысь чина морт прӧверитӧ шыӧдчӧмсӧ да ськӧд пунктӧм подулалӧм материалъяссӧ, лӧсялӧны-ӧ найӧ законодательстволӧн корӧмъяслы, сы лыдын тайӧ административнӧй регламентлӧн II юкӧдса 7 пунктӧн урчитӧм корӧмъяслы.

Сэки, кор шыӧдчӧмлысь да ськӧд пунктӧм подулалӧм материалъяслысь урчитӧны законодательстволӧн корӧмъяслы лӧсяланлунсӧ, чина морт, кодӧ кывкутӧ водзвыв видлалӧм вӧсна, Службаса юкӧнлӧн начальникӧд сӧрнитчӧмӧн дасьтӧ видлалӧм вылӧ шыӧдчӧм да ськӧд пунктӧм материалъяс примитӧм йылысь да тарифъяс урчитӧм йылысь делӧ восьтӧм йылысь извещение бала, тарифъяс урчитӧм йылысь делӧ кузя уполномочитӧмӧн индӧм мортӧс пасйӧмӧн (водзӧ – делӧ кузя уполномочитӧм морт), мый сетӧ кырымавны Службаса юрнуӧдысьсӧс вежысьлы, кодӧ координируйтӧ Службаса юкӧнлысь удж да видзӧдӧ сы бӧрся, либӧ Службаса юрнуӧдысьлы. Извещениесӧ сетӧны шыӧдчысьлы документъяс регистрируйтӧмсянь дас уджалан лунӧн.

Делö кузя уполномочитöм мортöс индö Службаса юкөнлөн начальник Службаса юкөнлөн уджалысьяс лыдысь.

Шыöдчöм да ськöд пунктöм подулалöм материалъяс воан кадпассянь 5 уджалан лунөн Службалөн эм право мöдöдны шыöдчысьлы содтöд документъяс сетöм йылысь подулалöм запрос сетöм документъясын рöштшöтъяс подулалöмөн да (либö) производственной уджтасъяс серти мероприятияяс збыльмöдны коланлунсö подулалöмөн документъяс сетан формасö индöмөн. Шыöдчысьлы быть колö сетны индöм документъяссö запрос воан кадпассянь 10 уджалан лунөн.

Сэтшöм случай дырйи, кор шыöдчöм да ськöд пунктöм подулалöм материалъяс оз лöсъявны законодательстволөн корöмъяслы, сы лыдын кор шыöдчысь сетöма тайö административной регламентлөн II юкöдса 7 пунктөн артыштöм абу став документсö, сэки Служба урчитö 5 уджалан лунысь абу этшаджык кад став документсö сетöм вылö. Сэки, кор урчитöм кадö шыöдчысь эз сет сийö документъяссö, Служба öткажитö шыöдчысьлы сетöм документъяс видлалöмын да индöм кад помасян кадпассянь 10 уджалан лунөн мöдöдö лöсъялана решениельсь копиясö.

Сетöм документъяс видлалöмын шыöдчысьлы öткажитöм йылысь Службалысь решение бала дасьтö чина морт, кодi кывкутö водзвыв видлалöм вöсна, Службаса юкөнлөн начальникöд сёрнитчöмөн да сетö кырымавны Службаса юрнуöдысьöс вежысьлы, кодi координируйтö Службаса юкөнлысь удж да видзöдö сы бöрся, либö Службаса юрнуöдысьлы.

Шыöдчöм да ськöд пунктöм подулалöм материалъяс бергöдöмыс оз ло паньд, медым шыöдчыны выльысь шыöдчöмөн, тарифъяс урчитöм йылысь делö восьтöмын öткажитöм вылö подулөн лöм помкаясö шыöдчысьөн бырöдöм бöрын.

Индöм административной действиеяссö колö збыльмöдны чина мортөн, кодi кывкутö водзвыв видлалöм вöсна, шыöдчöм да ськöд пунктöм подулалöм материалъяс регистрируйтан кадпассянь 10 уджалан лунөн.

14.4. Индöм административной действиеяслөн помшүөмөн лöө водзвыв видлалöм вöсна кывкутысь чина мортөн шыöдчысьлы шыöдчöм да ськöд пунктöм подулалöм материалъяс примитöм йылысь да тарифъяс урчитöм йылысь делö восьтöм йылысь извещение либö сетöм документъяс видлалöмын öткажитöм йылысь Службалысь решение бала мöдöдöм. Тайö помшүөмсö пасйöны Службаса переписка материалъясын да Службаса электронной документооборот системаын.

15. Экспертиза нуöдöм кузя административной процедура опишитöм.

15.1. Административной процедура заводитчöм вылö подулөн лöө Службаса юрнуöдысьöс вежысьөн, кодi координируйтö Службаса юкөнлысь удж да видзöдö сы бöрся, либö Службаса юрнуöдысьөн тарифъяс урчитöм йылысь делö восьтöм йылысь решение примитöм.

15.2. Экспертиза нуöдсьö делö кузя уполномочитöм мортөн да Службаса юкөнлөн специалистъяс лыдысь мукöд экспертөн, кодъясöс урчитöма Службаса тшöктöдөн, шыöдчöм да ськöд пунктöм подулалöм материалъяс серти.

Экспертизаö пырö производственной уджтас збыльмöдöм вылö колана сьöм анализируйтöм, вöзъяна тарифъясслысь рöштшöт прöверитöм да шыöдчысьлөн услугагасөн вöдитчыны позянлунсö донъялöм.

Сэтшöм случай дырйи, кор лöсъялана экспертной уджын эмöсь сьöкыдлуньяс, мый петкöдчö Службаса штатной экспертъяслөн сийöс олöмö пöртöм вылö позянлунлөн абутöмлунөн, сэки Службалөн эм право корны ашшöрлуна экспертъясöс экспертиза нуöдöм вылö.

Экспертной организацияяс корöмөн экспертиза нуöдöм дырйи экспертиза нуöдöм кузя услугагас олöмö пöртöм вылö заказ вöчсьö государственной да муниципальной могъяс вылö вузöс вайöм, удъяс вöчöм да услугагас сетöм вылö заказ йылысь Россия Федерацияса законодательство серти.

Экспертиза нуодан кадколастсё урчитё юкёнса начальник, но оз вермы лоны Службаса юрнуодысьсё вежысьён, коді координируйтё Службаса юкёнлысь удж да видзёдё сы бёрся, либё Службаса юрнуодысьён тарифьяс урчитём йылысь делё восьтём йылысь решение примитан лунсянь ёти тёлысьсысь дырджык.

15.3. Индём административной действеяслён помшумён лоё экспертной кывкёртёд кузя уполномочитём мортён тарифьяс вынсьёдом йылысь Службалён тшөктёд бала дасьтём да оформитём, сійё материальяссё тарифьяс урчитём йылысь делё пунктём да Службаса юкёнлён начальниклы сійёс сетём Службаса правлениелы видлалём вылё сетём могысь. Тайё помшумсё пасйёны тарифьяс урчитём йылысь делёын.

16. Службаса правлениеён тарифьяс урчитём йылысь делё видлалём кузя административной процедура опишитём.

16.1. Тарифьяс урчитём йылысь делё видлалём кузя административной процедура заводитчём вылё подулён лоё Службаса юкёнлён начальникён Службаса правлениелы видлалём вылё тарифьяс урчитём йылысь делё Службаса правлениеён секретар пыр сетём.

Службаса юкёнлён начальник сетё Службаса правлениеён секретарлы тарифьяс урчитём йылысь делё Службаса правлениеён ёчередной заседаниеёдз дас вит лунысь оз сёрджык, сы лыдын йёзлысь лыдьёг, кодьясёс корёны Службаса правлениеён ёчередной заседание вылё Службаса правлениеён ёчередной заседание нуёдём йылысь налы ас кадё юёртём вылё колана юёр индёмён.

16.2. Службаса правлениеё пырёны Службасса юрнуодысь, юрнуодысьсё вежысьяс, Службаса специалистьяс. Службаса правлениеён веськөдлысьён лоё Службаса юрнуодысь.

Службаса правлениеё пырысьясёс вынсьёдё Коми Республикаса Правительство.

16.3. Шыёдчысьлы юёртё Службаса правлениеён секретар Службаса правлениеён заседание йылысь Службаса правлениеён заседание нуодан кадпас, кад да места индёмён (извещение воёмсё эскөдёмён) Службаса правлениеён заседание кадпасөдз 10 лун водзвыв, да Службаса правлениеён заседание кадпасөдз ёти лунысь оз сёрджык Службаса правлениеён секретарлы колё төдмөдны шыёдчысьсё либё сылён официальной петкөдлысьсё Службаса правлениеён заседаниеса материальясён юкёнын, мый йитчё шыёдчысьлы тарифьяс урчитёмкөд, тшөтш тарифьяс урчитём йылысь Службаса тшөктёд балабн.

Службаса правлениеён секретарлысь могьяс збыльмөдө Службаса уджалысьяс пиысь ёти Службаса юрнуодысьлён тшөктёд вылё подуласьёмён.

16.4. Службаса правлениеён заседание лоё восьсаён да лыддысьсё правомочнойён, сэнi кё участвуйтёны Службаса правлениеё унджык пырысьяс.

Службаса правлениеён заседание вылын прөверитёны, лёсялө-ё артыштём тарифьясыс производственной уджтас збыльмөдом вылё колана сёмлы, прөверитёны предельной индексьясё кутчысьёмсё да доньялёны потребительяслы шыёдчысьлысь төвар да услуга босьтны позялунсё, а сіджө вермёны вёчны законодательствоён артыштём мукөд процедура.

Заседаниеён помшумьяс сери Службаса правление примитё тарифьяс урчитём йылысь решение.

16.5. Индём административной действеяслён помшумён лоё тарифьяс урчитём йылысь Службаса правлениеён решение примитём. Сійё помшумсё пасйёны Службалён правлениееса заседаниелён сёрнигижөдын, мый оформитё Службаса правлениеён секретар.

Тарифьяс урчитём йылысь Службаса правлениеён примитём решение вылё подуласьёмён Службаса юрнуодысь примитё тарифьяс урчитём йылысь Службалысь

тшөктөд. Тариф урчитом йылысь Службалон тшөктөдлөн кадпас да регистрационнэй номер йылысь пасйоны Службалысь тшөктөдьяс регистрируйтан небөгын.

17. Шыөдчысьясянь тарифьяс урчитом йылысь решение йылысь шыөдчысьлы юөртөм кузя административнэй процедура опишитом.

17.1. Шыөдчысьясянь тарифьяс урчитом йылысь решение йылысь шыөдчысьлы юөртөм кузя административнэй процедура заводитчөм вылө подулөн лоө тарифьяс урчитом йылысь Службалысь тшөктөд примитом.

17.2. Юкөнса чина морт, кодөс индө юкөнса начальник, тарифьяс урчитом йылысь тшөктөд Службаса юрнуөдысьөн примитан кадпассянь вит уджалан лунөн мөдөдө пошта пыр тарифьяс урчитом йылысь Службалысь тшөктөд бала да Службаса правленийөн заседаниельсь сёрнигижөд копиясө либө Службаса правленийөн заседаниельсь сёрнигижөдысь выпискасө шыөдчысьлы, а сідзжө мөдөдө Федеральнэй тариф служба сійө жө кадколастө тарифьяс урчитом йылысь Службалон тшөктөддысь копиясө.

Индөм документьяссө вермасны сетны шыөдчысьлы либө сійөс уполномочитом петкөддысьлы тшөтш сійөс босьтөм йылысь расписка пөлучитөмөн.

17.3. Индөм административнэй действиеслөн помшүөмөн лоө Службалысь тшөктөд копияс да Службаса правленийөн заседаниельсь сёрнигижөд копия либө Службаса правленийөн заседаниельсь сёрнигижөдысь выписка шыөдчысьлы мөдөдөм, а сідзжө тарифьяс урчитом йылысь Службалысь тшөктөд копиясө Федеральнэй тариф служба мөдөдөм. Тайө помшүөмсө пасйоны Службаса переписка материальясын да Службаса электроннэй документооборот системаын.

Тарифьяс вынсьөдөм йылысь Службалон тшөктөд вынсьялө законодательствоөн урчитом пөрадок серти.

IV. Государственнэй мөг збыльмөдөм бөрся видзөдан пөрадок да формаяс

18. Административнэй регламентлөн положениясө да мукөд нормативнэй правовэй актө, кутшөмьяс урчитоны государственнэй мөг збыльмөдөм дорө корөмьяс, кывкутысь чина йөзөн кутчысьөм да олөмө пөртөм бөрся, а сідзжө кывкутысь йөзөн решенияс примитом бөрся быдлунья контроль нуөдан пөрадок.

18.1. Тайө административнэй регламентлөн положениясө Службаса кывкутысь чина йөзөн кутчысьөм да олөмө пөртөм бөрся, а сідзжө кывкутысь йөзөн решенияс примитом бөрся быдлунья контроль веськыда збыльмөдө налөн юрнуөдысь.

19. Государственнэй мөг збыльмөдөмдысь тырвыйөлун да качество планөвөя да непланөвөя прөверитан пөрадок да кадколаст, сы лыдын государственнэй мөг збыльмөдан тырвыйөлун да качество бөрся видзөдан пөрадок да формаяс.

19.1. Государственнэй мөг збыльмөдөмдысь тырвыйөлун да качество непланөвөя прөверитө Службаса юрнуөдысь быд квартал отчетьяс нуөдөмөн, мый дасьтө Службалон юкөнса начальник да мый колө сөгласуйтны Службалон юрнуөдысьөс вежыськөд, коді координируйтө Службалысь индөм юкөнсө да видзөдө сылөн удж бөрся.

19.2. Государственнэй мөг збыльмөдөмдысь тырвыйөлун да качество планөвөя прөверитө Службаса юрнуөдысь государственнэй мөг быдлунья збыльмөдөм йылысь отчет, мый дасьтө сылөн тшөктөм серти Службалон юкөнса начальник, коді збыльмөдө государственнэй мөгсө, государственнэй мөг быдлунья збыльмөдөм йылысь отчет анализируйтөмөн, мый сөгласуйтөма Службалон юрнуөдысьөс вежыськөд, коді координируйтө Службалысь индөм юкөнсө да видзөдө сылөн удж бөрся.

Индөм прөверкасө нуөдө Службаса юрнуөдысь, сы лыдын сэки, кор Службаө вооны лөсялана норасьөмьяс да шыөдчөмьяс.

20. Службалон кывкутысь чина йӧз кывкутӧны тайӧ административной регламентлон корӧмьясӧ кутчысьӧм вӧсна, законодательство серти государственной мог збыльмӧдӧгӧн вӧчӧмтор (вӧчтӧмтор) да примитӧм решениеяс олӧмӧ пӧртӧм вӧсна.

**V. Чина мортлӧн вӧчӧмтор (вӧчтӧмтор), а сӧдзжӧ
государственной мог збыльмӧдӧгӧн сыӧн примитӧм
решение обжалуйтан пӧрадок**

21. Чина мортлысь вӧчӧмторьяс (вӧчтӧмторьяс), а сӧдзжӧ государственной мог збыльмӧдӧгӧн сыӧн примитӧм решение ёрдӧдз обжалуйтан пӧрадок.

21.1. Шыӧдчысьясӧн эм право обжалуйтны ёрдӧдз Службаса чина йӧзлысь вӧчӧмторьяс (вӧчтӧмторьяс), а сӧдзжӧ государственной мог збыльмӧдӧгӧн сыӧн примитӧм решение Службаса юрнуӧдысьлы.

21.2. Ёрдӧдз обжалуйтанторйӧн вермасны лоны тайӧ административной регламентлон III юкӧдын гижӧм административной процедураяс, а сӧдзжӧ тайӧ административной регламентлысь мукӧд корӧм да положение торкалӧм.

21.3. Ёрдӧдз обжалуйтан процедура заводитчӧм вылӧ подулӧн лоӧ Службаса чина йӧзлӧн вӧчӧмтор (вӧчтӧмтор) вылӧ Службаса юрнуӧдысьлы норасьӧм шыӧдчысьӧн мӧдӧдӧм.

21.4. Норасьӧмьяс примитӧм вӧсна кывкутысь чина морт лоӧ Службаса уджалысь, кодлы индӧма Службаса юрнуӧдысьӧн збыльмӧдны лӧсялана могьясӧ. Норасьӧмьясӧ примитӧны тайӧ административной регламентлон 8.1 пунктын индӧм инпас серти.

21.5. Норасьӧмын кӧ абу тырвуйӧ индӧма шыӧдчысьлысь ним, шыӧдчысьӧс уполномочитӧм петкӧдлысьлысь ов, ним, вич (шыӧдчысьӧс петкӧдлысьлӧн норасьӧмӧн шыӧдчӧм дырйи), шыӧдчысьлысь юридической да пошта инпас, норасянторсӧ да пошта инпас, кутчӧ колӧ мӧдӧдны вочакыв, сэки норасьӧм вылӧ вочакывсӧ оз сетны.

21.6. Кор воӧ сэтшӧм норасьӧм, кӧни эмӧсь ёрччана либӧ увтыртана кывьяс, чина мортлӧн, а сӧдзжӧ сыӧн семьяӧ пырысьяслӧн олӧмлы, дзоньвидзалунлы да эмбурлы грӧзитӧм, сэки Службалӧн эм право кольны шыӧдчӧмсӧ вочакывтӧг сӧни индӧм юалӧмьяс серти да норасьӧмсӧ мӧдӧдысь шыӧдчысьлы юӧртны, мый оз позь правосӧ бергӧдны лӧк вылӧ.

Кор норасьӧмсӧ он вермы лыддыны, сэки шыӧдчӧм вылӧ вочакывсӧ оз сетны, мый йылысь юӧртӧны шыӧдчысьлы, кодӧ мӧдӧдӧс норасьӧмсӧ, сылысь нимсӧ да пошта инпассӧ позьӧ лыддыны.

Кор шыӧдчысьлӧн норасьӧмын эм юалӧм, мый вылӧ унаысь нин шыӧдчысьлы вӧли сетлӧма гижӧмӧн вочакыв водзынджык мӧдӧдлӧм шыӧдчӧмьяскӧд йитӧдын, да та дырйи норасьӧмын оз вайӧдсыны выль помкаяс да лоӧмторьяс, сэки та вылӧ уполномочитӧм морт примитӧ ӧчередной норасьӧмлӧн подулавтомлун йылысь да шыӧдчыськӧд тайӧ юалӧм кузя переписка нуӧдны дугӧдӧм йылысь решение. Тайӧ решение йывсьыс юӧртӧны шыӧдчысьӧс, кодӧ мӧдӧдӧс норасьӧмсӧ.

Кор норасьӧмын вайӧдӧм юалӧм серти вочакывсӧ оз позь сетны государственной либӧ федеральной оланпасӧн видзан мукӧд гуся юӧр йӧзӧдтӧг, сэки шыӧдчысьлы, кодӧ мӧдӧдӧс норасьӧмсӧ, юӧртсӧ, мый сийӧ юалӧм серти вочакывсӧ сетны позянлуныс абу, сы вӧсна мый индӧм юӧрсӧ йӧзӧдны оз позь.

Кор помкаясӧ лои бырӧдӧма, мый кузя норасьӧмын гижӧм юалӧмьяс серти вочакывсӧ эз позь сетны, сэки шыӧдчысьлӧн эм право выльысь мӧдӧдны норасьӧмсӧ Службаӧ.

21.7. Гижомён норасьомсё колё видлавын гижомён шыёдчём регистрируйтан лунсянь 30 лунён. Видлалан кадсё Службаса юрнуодысьлён решение серти вермасны нюждны, но 30 лун вылө оз дырджык вылө шыёдчысьёс быть юёргомён.

21.8. Шыёдчысьясёлён шыёдчёмьяссё, көні торья чина йёзлысь решениеяссё, вёчөмторьяссё (вөчтөмторьяссё) обжалуйтөны, оз вермыны мөдөдны сійё чина йёзыслы видлалөм да (либө) вочавидзөм вылө.

21.9. Кор видлалөм бёрын норасьомсё лыддьёма подулалөмөн, сэки примитөны решение государственной мог тырвийё збыльмөдөм кузя удж вөчөм йылысь да уджалысь дорё кывкутан мераяс йылысь, коді тайё Административной регламент вылө подуласьөмөн государственной мог збыльмөдигөн лэдзис торкаломьяс, мый серти шыёдчысьянь воис норасьөм.

21.10. Ёрдөдз обжалуйтан помшүөмөн лөб норасьөмын пасйөм став юалөмсё видлалөм, колана мераяс примитөм да гижомён вочакывьяс мөдөдөм (компетенция серти) норасьөмын став индөм юалөмьяс серти.

21.11. Службаса чина мортлөн вөчөмтор (вөчтөмтор) вылө, а сідзжө государственной мог збыльмөдигөн сыён примитөм решение вылө гражданинлөн норасьөмсё, мый оформитөма «Россия Федерацияса гражданысь шыёдчөмьяс видлалан пөрадок йылысь» Федеральной оланпаслөн корөмьяс серти, колө видлавын Федеральной оланпасөн урчитөм пөрадок серти.

22. Чина мортлөн вөчөмтор (вөчтөмтор), а сідзжө государственной мог збыльмөдигөн сыён примитөм решение ёрдөдз обжалуйтан пөрадок.

22.1. Шыёдчөмсё позьё сетны Коми Республикаса Арбитражной ёрдө либө отувья юрисдикция лөсялана районной ёрдө куим төлысьөн сійё лунсянь, кор шыёдчысьлы лои төдса сылысь правояс да оланпас серти интересьяс торкалом йылысь.

Шыёдчөмсё позьё сетны Коми Республикаса Арбитражной ёрдө либө отувья юрисдикция лөсялана районной ёрдө куим төлысьөн сійё лунсянь, кор шыёдчысьлы лои төдса сылысь правояс да оланпас серти интересьяс торкалом йылысь.

Коми Республикаын ваён мөгмөдөм кузя
услугаяс выло тарифьяс урчитөм кузя
государственной мөг збыльмөдан
административной регламент дорө
СОДТӨД

Государственной мөг збыльмөдан
БЛОК-СХЕМА

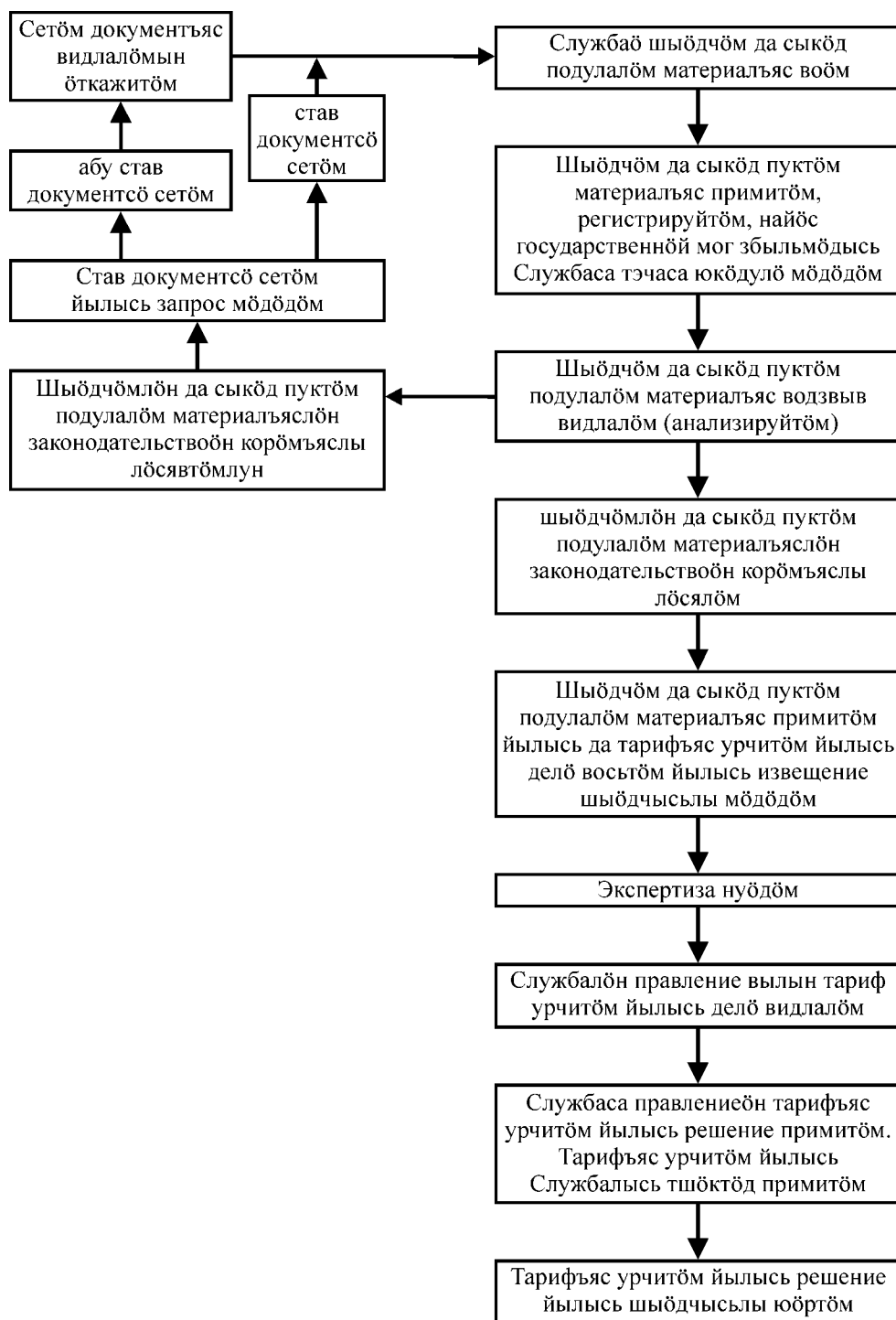

ВЫНСЬОДӐМА
Коми Республикаса тариф службалӧн
2009 во кӧч тӧлысь 28 лунся 73-ОД №-а
тшӧктӧдӧн
(3 №-а СОДТӐД)

Коми Республикаын нйӧт ва весалӧм кузя услугаяс вылӧ
тарифьяс урчитӧм кузя государственной мӧг збыльмӧдан
АДМИНИСТРАТИВНОЙ РЕГЛАМЕНТ

I. Панас

1. Государственной мӧг ним.

1.1. Коми Республикаын нйӧт ва весалӧм кузя услуга вылӧ тарифьяс урчитӧм.

2. Государственной мӧг веськыда збыльмӧдысь Коми Республикаса олӧмӧ пӧртысь
власть орган ним.

2.1. Государственной мӧг збыльмӧдӧ Коми Республикаса тариф служба (водзӧ –
Служба).

3. Государственной мӧг збыльмӧдӧм веськыда ладмӧдысь нормативной правовой
акт лыддьӧг.

3.1. Государственной мӧг збыльмӧдӧ Служба татшӧм нормативной правовой актъяс
серти:

Россия Федерацияса Оланподув (Российской газет, 2009 во тӧвшӧр тӧлысь
21 лун, 7 №);

«Коммунальной комплекс организацияслысь тарифьяс ладмӧдан подув йылысь»
2004 во ӧшым тӧлысь 30 лунся 210-ФЗ №-а Федеральной оланпас (Российской газет,
2004 во ӧшым тӧлысь 31 лун, 292 №);

«Коммунальной комплекс организацияслӧн удж юкӧнын доньяс артмӧдӧм да
тарифьяс, содтӧд сьӧм да предельной индексъяс ладмӧдан пӧрадок йылысь» Россия
Федерацияса Правительствоолӧн 2008 во сора тӧлысь 14 лунся 520 №-а шубӧм (Российской
газет, 2008.07.23, 155 №).

4. Государственной мӧг збыльмӧдан помшубӧмъяс опишитӧм.

4.1. Государственной мӧг збыльмӧдан помшубӧмӧн лӧб нйӧт ва весалӧм кузя услуга
вылӧ Службалӧн тшӧктӧдӧн тарифьяс урчитӧм (водзӧ – тарифьяс).

5. Шыӧдчысьясӧс, а сӧдзжӧ торья йӧзс да юридической кывкутысьясӧс опишитӧм,
кодьяслӧн эм право Россия Федерацияса законодательство серти либӧ кодьяслы Рос-
сия Федерацияса законодательствоӧн урчитӧм пӧрадок серти шыӧдчысьясӧн индӧма
уджмогыяс выступайтны налӧн нимсянь Службакӧд ӧтувья уджын государственной
мӧг збыльмӧдӧгӧн.

5.1. Государственной мӧг збыльмӧдӧм серти шыӧдчысьясӧн лӧбны коммунальной
комплекс организацияяс, кодьяс сетӧны Коми Республикаын нйӧт ва весалӧм кузя
услугаяс (водзӧ – шыӧдчысьяс).

5.2. Государственной мӧг збыльмӧдӧм мӧгысь службаӧ шыӧдчигӧн шыӧдчысьяс
нимсянь вермасны выступайтны торья йӧз да юридической кывкутысьяс, кодьяслӧн
эм сэтшӧм правоыс Россия Федерацияса законодательство серти либӧ кодьяслы Рос-
сия Федерацияса законодательствоӧн урчитӧм пӧрадок серти шыӧдчысьясӧн индӧма
лӧсялана уджмогыяс.

**II. Государственной мӧг збыльмӧдан
пӧрадок дорӧ корӧмъяс**

6. Государственной мӧг збыльмӧдсӧ дон босыттӧг да Коми Республикаса
республиканской бюджетлӧн сьӧм тшӧт весьтӧ.

7. Тарифьяс урчитом могысь шыодчысыяс мододоны Службаса юрнуодысылон ним выло гижомон тарифьяс урчитом йылысь шыодчом ладмоданногсё бөрйомон да сын водитчомсё подулаломон, мый кырымалё шыодчысылон юрнуодысь (мод уполномочитом морт) да эскодма шыодчысылон печатьон (водзё – шыодчом).

Шыодчом дорё пунктны татшом материальяс (подлинниксё либё шыодчысын эскодом копияссё):

- 1) производственной уджтас;
- 2) производственной уджтас збыльмодом выло колана сьом рөштшөт удж сикасыяс серти рөскодсё расшифруйтөмон;
- 3) удж сикасыяс сери коммунальной комплекс организациялон вузёс да услуга выло тарифьяслон рөштшөт;
- 4) бухгалтерской да вот отчетность урчитом форма серти 2 воддза воысь либё организацияон удж ладмодан кадколастысь, сийё кө 2 воысь этшаджык;
- 5) коммунальной комплекс организациялон вузёс да услуга выло урчитом тарифьяс кузя вузёс да услуга збыльмодомысь чөжсё йылысь да производственной уджтас збыльмодом выло рөскод йылысь отчет (удж сикасыяс серти) 2 воддза воысь либё организацияон удж ладмодан кадколастысь, сийё кө 2 воысь этшаджык.

Службалон эм право мододны шыодчысылы содтөд документьяс сетом йылысь подулалом запрос сетом документьясын рөштшөтсё арталомон да (либё) производственной уджтаслысь мероприятияяс нудны коланлунсё пасйөмон документьяс сетан формасё индомон сетом документьяс полчитан кадпасянь 5 уджалан лунон. Шыодчысылы быть колё содтөд сетны коран документьяссё лөсялана запрос воан кадпасянь 10 уджалан лунон.

Шыодчомсё да ськод пунктом подулалом материальяссё колё мододны шыодчысын Службао сийё воын ода-кора төлысья 1 лунөдз.

Сийё финансовый воын котыртөм шыодчысын шыодчом да ськод пунктом подулалом материальяс сетан кадколастсё индө Служба.

8. Государственной мог збыльмодан правилөяс йылысь юөртан пөрадок.

8.1. Службалон инпас да уджалан график, государственной мог збыльмодысь Службаса тэчаса юкөдувьяслон юөртан телефоньяс йылысь, а сідзжө «Отуввез» сетьын Службалон официальной сайтлон инпас, Службалон электронной пошта инпас йылысь юөр:

Службалон инпас: Коми Республика, Сыктывкар, Ленин ул., 73 керка, 5 судта;

Службалон уджалан график (режим):

выльлун – пекнича 09 час 00 минутсянь 18 час 00 минутөдз.

пажын кад: 13 час 00 минутсянь 14 час 00 минутөдз.

шойччан луньяс: субөта да вежалун;

государственной мог збыльмодысь Службалон тэчаса юкөдувлон (оланін да коммунальной овмөс услугаяс выло тарифьяс ладмодысь юкөн) юөртан телефоньяс: (8212) 29-12-52, (8212) 29-12-23;

«Отуввез» сетьын Службалон официальной сайтлон инпас: <http://www.komirec.ru>;

Службалон электронной инпас: post@komirec.ru.

8.2. Государственной мог збыльмодом кузя юөрсө, сы лыдын кызди збыльмодсё государственной мог, позьё босьтны шыодчысыясон:

веськыда Службаын;

пошта пыр (шыодчысыяслон гижомон шыодчөмьяс серти);

телефон пыр да факсимильной связь, электронной пошта пыр.

8.3. Тайё административной регламентлон 8.1, 8.2 пунктьясын индом юөрсө пасйоны «Отуввез» сетьын Службалон официальной сайтын.

9. Государственной мог збыльмодан кадколаст.

9.1. Государственной могсё колё збыльмёдны кадколаст серти, кодї заводитчё Службаё шыёдчём да сыкёд пунктём подулалём материалъяс воан лунсянь да помасьё тарифъяс урчитёмён, кутшёмъясёс индёма налён вына очередной кадколаст кежлё налён вына сійё кадколаст помасян кадпасёдз ёти календарной тёлысьысь абу водздзык.

9.2. Государственной мог збыльмёдом вылё колана торъя административной процедураяс нуёдан кадколастсё индёма тайё административной регламентлён III юкёдын.

9.3. Документъяссё, кодъяс лоёны государственной мог збыльмёдан помшумён (тарифъяс урчитём йылысь Службалён тшёктёд) тарифъяс урчитём йылысь решение примитан кадпасьянь 5 уджалан лунён сетсьёны шыёдчысьёс петкёдлысьлы ётшётш сылы сетём документъяс босьтём йылысь расписка пёлучитёмён либё мёдёдсьёны шыёдчысьлы пошта пыр.

10. Государственной мог збыльмёдны кутшёмкё кад кежлё дугёдлём либё государственной мог збыльмёдомын ёткажитём вылё подув лыддьёг.

10.1. Государственной мог збыльмёдны кутшёмкё кад кежлё дугёдлём вылё подувсё Россия Федерацияса законодательствоён абу артыштёма.

10.2. Государственной мог збыльмёдны ёткажитём вылё подулён лоё тарифъяс урчитём вылё колана документъяс шыёдчысьён абу сетём либё найёс абу тырвийё сетём.

Сэтшём случай дырйи, кор шыёдчысь сетё тайё административной регламентлён 7 пунктён артыштём оз став документсё, сэки Служба индё 5 уджалан лун став документсё сетём вылё. Сэтшём случай дырйи, кор индём кадё шыёдчысь эз сет сійё документъяссё, Служба ёткажитё шыёдчысьлы сетём документъяссё видлалёмын да индём кад кольём бёрын 10 уджалан лунён мёдёдё шыёдчысьлы лёсялана решениельсь копиясё.

11. Службаын государственной мог збыльмёдан местаяс дорё корёмъяс.

11.1. Государственной мог збыльмёдан местаяслы колё лёсявны Россия Федерацияса законодательствоён урчитём корёмъяслы шыёдчысьясёс да чина йёзёс бур условиясён могмёдомён, сы лыдын инвалидъяслысь правоясёс оломё пёртны позянлунён налён шыёдчём серти государственной мог збыльмёдом могысь.

11.2. Государственной мог збыльмёдигён шыёдчысьясёс могмёдоны бур условиясён, сы лыдын гарантиуйтсьёны примитём, виччысьём, юёр босьтём да колана документъяс гижём вылё колана ногён оборудуйтём жыръяс, а чина йёзёс могмёдоны лёсьыд условиясён государственной мог збыльмёдом могысь.

Государственной мог збыльмёдан местаясёс могмёдоны ётувья вёдитчан позянлуна (асмогасяниьясён) да волысьяслысь вылыс паськём видзём вылё местаясён.

11.3. Службалён инпас кузя зданиеё пыранинё ёшёдоны табличкаяс Службалён нимён Коми Республикаса государственной кывъяс вылын.

11.4. Шыёдчысьясёс примитёны Службалён торъя жыръясын, кытчё ёшёдоны табличкаяс кабинетъяслысь номеръяссё, государственной мог збыльмёдом вёсна кывкутысь Службаса тэчаса юкёдувьяслысь нимъяссё индёмён, пунктёны улёсьяс, пызанъяс (стойкаяс). Пызанъяс (стойкаяс) вылё пунктёны гижём вылё бумага да канцелярской кёлуй (шарикёвой ручкаяс).

11.5. Виччысьём вылё шыёдчысьясёс могмёдоны местаясён, кытчё пунктёны улёсьяс, лабичьяс, креслёяс.

11.6. Юёр босьтём вылё да документъяс оформитны позянлун вылё шыёдчысьяслы индёма местаяс, кытчё пунктёны улёсьяс, пызанъяс (стойкаяс). Пызанъяс (стойкаяс) вылё пунктёны гижём вылё бумага да канцелярской кёлуй (шарикёвой ручкаяс).

11.7. Службаса чина морглысь быд уджалан места колё могмёдны торъя компьютерён колана юёр базаяс дорё позянлунён, печатайтана да сканируйтана устройствоясён.

III. Административнӧй процедураяс

12. Государственнӧй мог збыльмӧдӧмӧ пырӧны татшӧм административнӧй процедураяс:

- шыӧдчӧм да ськӧд пунктӧм материалъяс примитӧм, регистрируйтӧм, найӧс государственнӧй мог збыльмӧдысь Службаса тэчаса юкӧдулӧ мӧдӧдӧм;

- шыӧдчӧм да ськӧд пунктӧм подулалӧм материалъяс водзвыв видлалӧм (анализируйтӧм);

- экспертиза нуӧдӧм;

- тарифьяс урчитӧм йылысь делӧ видлалӧм;

- тарифьяс урчитӧм йылысь решение юӧртӧм.

13. Шыӧдчӧм да ськӧд пунктӧм материалъяс примитӧм, регистрируйтӧм, найӧс государственнӧй мог збыльмӧдысь Службаса тэчаса юкӧдулӧ мӧдӧдӧм кузя административнӧй процедура опишитӧм.

13.1. Шыӧдчӧм да ськӧд пунктӧм материалъяс примитӧм, регистрируйтӧм, найӧс государственнӧй мог збыльмӧдысь Службаса тэчаса юкӧдулӧ мӧдӧдӧм кузя административнӧй процедура заводитчӧм вылӧ подулӧн лоӧ Службаӧ шыӧдчӧм да ськӧд пунктӧм материалъяс воӧм.

13.2. Шыӧдчӧм да ськӧд пунктӧм материалъяс Службаӧ воан лунӧ регистрируйтсьӧны Службалӧн водзвежӧсын чина мортӧн, кодӧ кывкутӧ Службаын документъяс примитӧм вӧсна, регистрационнӧй номер пунктӧмӧн, документъяс воан кадпас индӧмӧн да мӧдӧдсьӧны оланӧн да коммунальнӧй овмӧс услугаяс вылӧ тарифьяс ладмӧдан юкӧнӧ (водзӧ - Службаса юкӧн).

13.3. Службаын документъяс примитӧм вӧсна кывкутысь чина мортӧн лоӧ Службаса уджалысь, кодлы Службаса юрнуӧдысь индӧма збыльмӧдны лӧсялана могьяс.

13.4. Индӧм административнӧй действиеслӧн помшумӧн лоӧ воӧм шыӧдчӧм да ськӧд пунктӧм подулалӧм материалъяс регистрируйтӧм регистрационнӧй номер сетӧмӧн, документъяс воан кадпас индӧмӧн да Службаса юкӧнӧ мӧдӧдӧм. Тайӧ помшумӧсӧ пасйӧны Службаса переписка материалъясын да Службаса электроннӧй документооборот системаын.

14. Шыӧдчӧм да ськӧд пунктӧм подулалӧм материалъяс водзвыв видлалӧм (анализируйтӧм) кузя административнӧй процедура опишитӧм.

14.1. Шыӧдчӧм да ськӧд пунктӧм подулалӧм материалъяс водзвыв видлалӧм (анализируйтӧм) кузя административнӧй процедура заводитчӧм вылӧ подулӧн лоӧ Службаса юкӧнӧ регистрируйтӧм шыӧдчӧм да ськӧд пунктӧм подулалӧм материалъяс воӧм.

14.2. Шыӧдчӧм да ськӧд пунктӧм подулалӧм материалъяс водзвыв видлалӧм (анализируйтӧм) вӧсна кывкутысь чина мортӧс (водзӧ – водзвыв видлалӧм вӧсна кывкутысь чина морт) урчитӧ Службаса юкӧнлӧн начальник.

14.3. Водзвыв видлалӧм вӧсна кывкутысь чина морт прӧверитӧ шыӧдчӧмсӧ да ськӧд пунктӧм подулалӧм материалъяссӧ, лӧсялӧны-ӧ найӧ законодательстволӧн корӧмъяслы, сы лыдын тайӧ административнӧй регламентлӧн II юкӧдса 7 пунктӧн урчитӧм корӧмъяслы.

Сэки, кор шыӧдчӧмлысь да ськӧд пунктӧм подулалӧм материалъяслысь урчитӧны законодательстволӧн корӧмъяслы лӧсяланлунсӧ, чина морт, кодӧ кывкутӧ водзвыв видлалӧм вӧсна, Службаса юкӧнлӧн начальниккӧд сӧрнитчӧмӧн дасьтӧ видлалӧм вылӧ шыӧдчӧм да ськӧд пунктӧм материалъяс примитӧм йылысь да тарифьяс урчитӧм йылысь делӧ восьтӧм йылысь извещение бала, тарифьяс урчитӧм йылысь делӧ кузя уполномочитӧмӧн индӧм мортӧс пасйӧмӧн (водзӧ – делӧ кузя уполномочитӧм морт), мый сетӧ кырымавны Службаса юрнуӧдысьӧс вежысьлы, кодӧ координируйтӧ Службаса юкӧнлысь удж да видзӧдӧ сы бӧрся, либӧ Службаса юрнуӧдысьлы. Извещениесӧ сетӧны шыӧдчысьлы документъяс регистрируйтӧмсянь дас уджалан лунӧн.

Делö кузя уполномочитöм мортöс индö Службаса юкөнлөн начальник Службаса юкөнлөн уджалысьяс лыдысь.

Шыöдчöм да ськöд пунктöм подулалöм материалъяс воан кадпассянь 5 уджалан лунөн Службалөн эм право мöдöдны шыöдчысьлы содтöд документъяс сетöм йылысь подулалöм запрос сетöм документъясин рöштшötъяс подулалöмөн да (либö) производственной уджтасъяс серти мероприятияяс збыльмöдны коланлунсö подулалöмөн документъяс сетан формасö индöмөн. Шыöдчысьлы быть колö сетны индöм документъяссö запрос воан кадпассянь 10 уджалан лунөн.

Сэтшöм случай дырйи, кор шыöдчöм да ськöд пунктöм подулалöм материалъяс оз лöсявны законодательстволөн корöмъяслы, сы лыдын кор шыöдчысь сетöма тайö административной регламентлөн II юкöдса 7 пунктөн артыштöм абу став документсö, сэки Служба урчитö 5 уджалан лунысь абу этшаджык кад став документсö сетöм вылö. Сэки, кор урчитöм кадö шыöдчысь эз сет сийö документъяссö, Служба öткажитö шыöдчысьлы сетöм документъяс видлалöмын да индöм кад помасян кадпассянь 10 уджалан лунөн мöдöдö лöсялана решениельсь копиясö.

Сетöм документъяс видлалöмын шыöдчысьлы öткажитöм йылысь Службалысь решение бала дасътö чина морт, кодi кывкутö водзвыв видлалöм вöсна, Службаса юкөнлөн начальникöд сёрнитчöмөн да сетö кырымавны Службаса юрнуöдысьöс вежысьлы, кодi координируйтö Службаса юкөнлысь удж да видзöдö сы бöрся, либö Службаса юрнуöдысьлы.

Шыöдчöм да ськöд пунктöм подулалöм материалъяс бергöдöмыс оз ло паньд, медым шыöдчыны вылысь шыöдчöмөн, тарифъяс урчитöм йылысь делö восьтöмын öткажитöм вылö подулөн лöм помкаясö шыöдчысьөн бырöдöм бöрын.

Индöм административной действиеяссö колö збыльмöдны чина мортөн, кодi кывкутö водзвыв видлалöм вöсна, шыöдчöм да ськöд пунктöм подулалöм материалъяс регистрируйтан кадпассянь 10 уджалан лунөн.

14.4. Индöм административной действиеяслөн помшүөмөн лöө водзвыв видлалöм вöсна кывкутысь чина мортөн шыöдчысьлы шыöдчöм да ськöд пунктöм подулалöм материалъяс примитöм йылысь да тарифъяс урчитöм йылысь делö восьтöм йылысь извещение либö сетöм документъяс видлалöмын öткажитöм йылысь Службалысь решение бала мöдöдöм. Тайö помшүөмсö пасйöны Службаса переписка материалъясин да Службаса электронной документооборот системаын.

15. Экспертиза нуöдöм кузя административной процедура опишитöм.

15.1. Административной процедура заводитчöм вылö подулөн лöө Службаса юрнуöдысьöс вежысьөн, кодi координируйтö Службаса юкөнлысь удж да видзöдö сы бöрся, либö Службаса юрнуöдысьөн тарифъяс урчитöм йылысь делö восьтöм йылысь решение примитöм.

15.2. Экспертиза нуöдсö делö кузя уполномочитöм мортөн да Службаса юкөнлөн специалистъяс лыдысь мукöд экспертөн, кодъясöс урчитöма Службаса тшöктöдөн, шыöдчöм да ськöд пунктöм подулалöм материалъяс серти.

Экспертизаö пырö производственной уджтас збыльмöдöм вылö колана сьöм анализируйтöм, вöзъяна тарифъясслысь рöштшöt прöверитöм да шыöдчысьлөн услугаысөн вöдитчыны позянлунсö донъялöм.

Сэтшöм случай дырйи, кор лöсялана экспертной уджын эмöсь сьöкылдуньяс, мый петкöдчö Службаса штатной экспертъяслөн сийöс олöмö пöртöм вылö позянлунлөн абутöмлунөн, сэки Службалөн эм право корны ашöрлуна экспертъясöс экспертиза нуöдöм вылö.

Экспертной организацияяс корöмөн экспертиза нуöдöм дырйи экспертиза нуöдöм кузя услугаяс олöмö пöртöм вылö заказ вöчсö государственной да муниципальной могъяс вылö вузöс вайöм, уджъяс вöчöм да услугаяс сетöм вылö заказ йылысь Россия Федерацияса законодательство серти.

Экспертиза нуодан кадколастсё урчитё юкёнса начальник, но оз вермы лоны Службаса юрнуодысьсё вежысьён, кодї координируйтё Службаса юкёнлысь удж да видзодё сы бёрся, либё Службаса юрнуодысьён тарифьяс урчитём йылысь делё восьтём йылысь решение примитан лунсянь оти тёлысьсысь дырджык.

15.3. Индём административнэй действиеяслён помшумён лоё экспертнэй кывкёртёд кузя уполномочитём мортён тарифьяс вынсьөдём йылысь Службалён тшөктёд бала дасьтём да оформитём, сійё материальяссё тарифьяс урчитём йылысь делёо пунктём да Службаса юкёнлён начальниклы сійёс сетём Службаса правлениелы видлалём вылө сетём могысь. Тайё помшумёсё пасйёны тарифьяс урчитём йылысь делёын.

16. Службаса правлениеён тарифьяс урчитём йылысь делё видлалём кузя административнэй процедура опишитём.

16.1. Тарифьяс урчитём йылысь делё видлалём кузя административнэй процедура заводитчём вылө подулён лоё Службаса юкёнлён начальникён Службаса правлениелы видлалём вылө тарифьяс урчитём йылысь делё Службаса правлениеён секретар пыр сетём.

Службаса юкёнлён начальник сетё Службаса правлениеён секретарлы тарифьяс урчитём йылысь делё Службаса правлениеён өчереднэй заседаниеөдз дас вит лунысь оз сёрджык, сы лыдын йёзлысь лыдьöг, кодьясёс корёны Службаса правлениеён өчереднэй заседание вылө Службаса правлениеён өчереднэй заседание нуөдём йылысь налы ас кадö юөртём вылө колана юөр индёмён.

16.2. Службаса правлениеё пырёны Службасса юрнуодысь, юрнуодысьсё вежысьяс, Службаса специалистьяс. Службаса правлениеён веськөдлысьён лоё Службаса юрнуодысь.

Службаса правлениеё пырысьясёс вынсьөдё Коми Республикаса Правительство.

16.3. Шыөдчысьлы юөртё Службаса правлениеён секретар Службаса правлениеён заседание йылысь Службаса правлениеён заседание нуөдан кадпас, кад да места индёмён (извещение воөмсё эскөдёмён) Службаса правлениеён заседание кадпасөдз 10 лун водзвыв, да Службаса правлениеён заседание кадпасөдз оти лунысь оз сёрджык Службаса правлениеён секретарлы колö төдмөдны шыөдчысьсё либё сылөн официальной петкөдлысьсё Службаса правлениеён заседаниеса материальясён юкёнын, мый йитчö шыөдчысьлы тарифьяс урчитөмкөд, тшөтш тарифьяс урчитём йылысь Службаса тшөктёд балаён.

Службаса правлениеён секретарлысь могьяс збыльмөдö Службаса уджалысьяс пиысь оти Службаса юрнуодысьлөн тшөктёд вылө подуласьёмён.

16.4. Службаса правлениеён заседание лоё восьсаён да лыддысьсё правомочнэйөн, сэнї кö участвуйтёны Службаса правлениеё унджык пырысьяс.

Службаса правлениеён заседание вылын прөверитёны, лөсялө-ө артыштём тарифьясыс производственной уджтас збыльмөдём вылө колана сьөмлы, прөверитёны предельнэй индексьясё кутчысьөмсö да доньялөны потребительяслы шыөдчысьлысь төвар да услуга босьтны позялунсö, а сідзжө вермёны вöчны законодательствоөн артыштём мукөд процедура.

Заседаниеён помшумьяс сери Службаса правление примитö тарифьяс урчитём йылысь решение.

16.5. Индём административнэй действиеяслён помшумён лоё тарифьяс урчитём йылысь Службаса правлениеён решение примитём. Сійö помшумёсё пасйёны Службалён правлениееса заседаниеён сёрнигижөдын, мый оформитё Службаса правлениеён секретар.

Тарифьяс урчитём йылысь Службаса правлениеён примитём решение вылө подуласьёмён Службаса юрнуодысь примитö тарифьяс урчитём йылысь Службалысь

тшөктөд. Тариф урчитом йылысь Службалон тшөктөдлөн кадпас да регистрационнөй номер йылысь пасйоны Службалысь тшөктөдьяс регистрируйтан небөгын.

17. Шыөдчысьясянь тарифьяс урчитом йылысь решение йылысь шыөдчысьлы юөртөм кузя административнөй процедура опишитөм.

17.1. Шыөдчысьясянь тарифьяс урчитом йылысь решение йылысь шыөдчысьлы юөртөм кузя административнөй процедура заводитчөм вылө подулөн лоө тарифьяс урчитом йылысь Службалысь тшөктөд примитөм.

17.2. Юкөнса чина морт, кодөс индө юкөнса начальник, тарифьяс урчитом йылысь тшөктөд Службаса юрнуөдысьөн примитан кадпассянь вит уджалан лунөн мөдөдө пошта пыр тарифьяс урчитом йылысь Службалысь тшөктөд бала да Службаса правлениелөн заседаниельсь сёрнигижөд копиясө либө Службаса правлениелөн заседаниельсь сёрнигижөдысь выпискасө шыөдчысьлы, а сіджө мөдөдө Федеральнөй тариф служба сійө жө кадколастө тарифьяс урчитом йылысь Службалон тшөктөдлысь копиясө.

Индөм документьяссө вермасны сетны шыөдчысьлы либө сійөс уполномочитөм петкөдлысьлы тшөтш сійөс босьтөм йылысь расписка пөлучитөмөн.

17.3. Индөм административнөй действиеслөн помшүөмөн лоө Службалысь тшөктөд копияс да Службаса правлениелөн заседаниеельсь сёрнигижөд копия либө Службаса правлениелөн заседаниельсь сёрнигижөдысь выписка шыөдчысьлы мөдөдөм, а сіджө тарифьяс урчитом йылысь Службалысь тшөктөд копиясө Федеральнөй тариф служба мөдөдөм. Тайө помшүөмсө пасйоны Службаса переписка материальясын да Службаса электроннөй документооборот системаын.

Тарифьяс вынсьөдөм йылысь Службалон тшөктөд вынсьялө законодательствоөн урчитом пөрадок серти.

IV. Государственнөй мөг збыльмөдөм бөрся видзөдан пөрадок да формаяс

18. Административнөй регламентлөн положениеясө да мукөд нормативнөй правовөй актө, кутшөмьяс урчитоны государственнөй мөг збыльмөдөм дорө корөмьяс, кывкутысь чина йөзөн кутчысьөм да олөмө пөртөм бөрся, а сіджө кывкутысь йөзөн решениеяс примитөм бөрся быдлунья контроль нуөдан пөрадок.

18.1. Тайө административнөй регламентлөн положениеясө Службаса кывкутысь чина йөзөн кутчысьөм да олөмө пөртөм бөрся, а сіджө кывкутысь йөзөн решениеяс примитөм бөрся быдлунья контроль збыльмөдө юрнуөдысь.

19. Государственнөй мөг збыльмөдөмлысь тырвыйөлун да качество непланөвөя да непланөвөя прөверитан пөрадок да кадколаст, сы лыдын государственнөй мөг збыльмөдан тырвыйөлун да качество бөрся видзөдан пөрадок да формаяс.

19.1. Государственнөй мөг збыльмөдөмлысь тырвыйөлун да качество планөвөя прөверитө Службаса юрнуөдысь быд квартал отчетьяс нуөдөмөн, мый дасьтө Службалон юкөнса начальник да мый колө сөгласуйтны Службалон юрнуөдысьөс вежыськөд, коді координируйтө Службалысь индөм юкөнсө да видзөдө сылөн удж бөрся.

19.2. Государственнөй мөг збыльмөдөмлысь тырвыйөлун да качество планөвөя прөверитө Службаса юрнуөдысь государственнөй мөг быдлунья збыльмөдөм йылысь отчет, мый дасьтө сылөн тшөктөм серти Службалон юкөнса начальник, коді збыльмөдө государственнөй мөгсө, государственнөй мөг быдлунья збыльмөдөм йылысь отчет анализируйтөмөн, мый сөгласуйтөма Службалон юрнуөдысьөс вежыськөд, коді координируйтө Службалысь индөм юкөнсө да видзөдө сылөн удж бөрся.

Индөм прөверкасө нуөдө Службаса юрнуөдысь, сы лыдын сэки, кор Службаө вооны лөсялана норасьөмьяс да шыөдчөмьяс.

20. Службалон кывкутысь чина йӧз кывкутӧны тайӧ административной регламентлон корӧмьясӧ кутчысьӧм вӧсна, законодательство серти государственной мог збыльмӧдӱгӧн вӧчӧмтор (вӧчтӧмтор) да примитӧм решениеяс олӧмӧ пӧртӧм вӧсна.

V. Чина мортлон вӧчӧмтор (вӧчтӧмтор), а сӱдждӧ государственной мог збыльмӧдӱгӧн сыӧн примитӧм решение обжалуйтан пӧрадок

21. Чина мортлысь вӧчӧмторьяс (вӧчтӧмторьяс), а сӱдждӧ государственной мог збыльмӧдӱгӧн сыӧн примитӧм решение ёрдӧдз обжалуйтан пӧрадок.

21.1. Шыӧдчысьясӧн эм право обжалуйтны ёрдӧдз Службаса чина йӧзлысь вӧчӧмторьяс (вӧчтӧмторьяс), а сӱдждӧ государственной мог збыльмӧдӱгӧн сыӧн примитӧм решение Службаса юрнуӧдысьлы.

21.2. Ёрдӧдз обжалуйтанторйӧн вермасны лоны тайӧ административной регламентлон III юкӧдын гижӧм административной процедураяс, а сӱдждӧ тайӧ административной регламентлысь мукӧд корӧм да положение торкалӧм.

21.3. Ёрдӧдз обжалуйтан процедура заводитчӧм вылӧ подулӧн лӧб Службаса чина йӧзлӧн вӧчӧмтор (вӧчтӧмтор) вылӧ Службаса юрнуӧдысьлы норасьӧм шыӧдчысьӧн мӧдӧдӧм.

21.4. Норасьӧмьяс примитӧм вӧсна кывкутысь чина морт лӧб Службаса уджалысь, кодлы индӧма Службаса юрнуӧдысьӧн збыльмӧдны лӧсялана могъяссӧ. Норасьӧмьяссӧ примитӧны тайӧ административной регламентлон 8.1 пунктын индӧм инпас серти.

21.5. Норасьӧмын кӧ абу тырвуйӧ индӧма шыӧдчысьлысь ним, шыӧдчысьӧс уполномочитӧм петкӧдлысьлысь ов, ним, вич (шыӧдчысьӧс петкӧдлысьлӧн норасьӧмӧн шыӧдчӧм дырйи), шыӧдчысьлысь юридическӧй да пошта инпас, норасянторсӧ да пошта инпас, кутчӧ колӧ мӧдӧдны вочакыв, сэки норасьӧм вылӧ вочакывсӧ оз сетны.

21.6. Кор воӧ сэтшӧм норасьӧм, кӧнӧ эмӧсь ёрччана либӧ увтыртана кывьяс, чина мортлӧн, а сӱдждӧ сылӧн семьяӧ пырысьяслӧн олӧмлы, дзоньвидзалунлы да эмбурлы грӧзитӧм, сэки Службалон эм право кольны шыӧдчӧмсӧ вочакывтӧг сӧнӧ индӧм юалӧмьяс серти да норасьӧмсӧ мӧдӧдысь шыӧдчысьлы юӧртны, мый оз позь правосӧ бергӧдны лӧк вылӧ.

Кор норасьӧмсӧ он вермы лыддыны, сэки шыӧдчӧм вылӧ вочакывсӧ оз сетны, мый йылысь юӧртӧны шыӧдчысьлы, кодӧ мӧдӧдӱс норасьӧмсӧ, сылысь нимсӧ да пошта инпассӧ позьӧ лыддыны.

Кор шыӧдчысьлӧн норасьӧмын эм юалӧм, мый вылӧ унаысь нин шыӧдчысьлы вӧлӧ сетлӧма гижӧмӧн вочакыв водзынджык мӧдӧдлӧм шыӧдчӧмьяскӧд йитӧдын, да та дырйи норасьӧмын оз вайӧдсыны выль помкаяс да лӧбмторьяс, сэки та вылӧ уполномочитӧм морт примитӧ ӧчередной норасьӧмлӧн подулавтӧмлун йылысь да шыӧдчыськӧд тайӧ юалӧм кузя переписка нуӧдны дугӧдӧм йылысь решение. Тайӧ решение йывсьыс юӧртӧны шыӧдчысьӧс, кодӧ мӧдӧдӱс норасьӧмсӧ.

Кор норасьӧмын вайӧдӧм юалӧм серти вочакывсӧ оз позь сетны государственной либӧ федеральной оланпасӧн видзан мукӧд гуся юӧр йӧзӧдтӧг, сэки шыӧдчысьлы, кодӧ мӧдӧдӱс норасьӧмсӧ, юӧртсӧ, мый сийӧ юалӧм серти вочакывсӧ сетны позянлуныс абу, сы вӧсна мый индӧм юӧрсӧ йӧзӧдны оз позь.

Кор помкаяссӧ лои бырӧдӧма, мый кузя норасьӧмын гижӧм юалӧмьяс серти вочакывсӧ эз позь сетны, сэки шыӧдчысьлӧн эм право выльысь мӧдӧдны норасьӧмсӧ Службаӧ.

21.7. Гижӧмӧн норасьӧмсӧ колӧ видлавын гижӧмӧн шыӧдчӧм регистрируйтан лунсянь 30 лунӧн. Видлалан кадсӧ Службаса юрнуӧдысьлӧн решение серти вермасны нуӧдны, но 30 лун вылӧ оз дырджык вылӧ шыӧдчысьӧс быть юӧртӧмӧн.

21.8. Шыёдчысьяслөн шыёдчёмьяссё, кёні торья чина йёзлысь решениеяссё, вёчёмторьяссё (вёчтёмторьяссё) обжалуйтёны, оз вермыны мёдодны сійё чина йёзыслы видлалём да (либё) вочавидзём вылё.

21.9. Кор видлалём бёрын норасьёмсё лыддьёма подулалёмён, сэки примитёны решение государственной мог тырвийё збыльмёдём кузя удж вёчём йылысь да уджалысь дорё кывкутан мераяс йылысь, коді тайё Административной регламент вылё подуласьёмён государственной мог збыльмёдигён лэдзис торкалёмьяс, мый серти шыёдчысьянь воис норасьём.

21.10. Ёрдёз обжалуйтан помшумён лоё норасьёмын пасйём став юалёмсё видлалём, колана мераяс примитём да гижёмён вочакывьяс мёдодём (компетенция серти) норасьёмын став индём юалёмьяс серти.

21.11. Службаса чина мортлён вёчёмтор (вёчтёмтор) вылё, а сідзжё государственной мог збыльмёдигён сыён примитём решение вылё гражданинлён норасьёмсё, мый оформитёма «Россия Федерацияса гражданалысь шыёдчёмьяс видлалан пёрадок йылысь» Федеральной оланпаслён корёмьяс серти, колё видлавны Федеральной оланпасён урчитём пёрадок серти.

22. Чина мортлён вёчёмтор (вёчтёмтор), а сідзжё государственной мог збыльмёдигён сыён примитём решение ёрдёз обжалуйтан пёрадок.

22.1. Шыёдчёмсё позьё сетны Коми Республикаса Арбитражной ёрдё либё отувья юрисдикция лёсялана районной ёрдё куим тёлысьён сійё лунсянь, кор шыёдчысьлы лои тёдса сылысь правояс да оланпас серти интересьяс торкалём йылысь.

Шыёдчёмсё позьё сетны Коми Республикаса Арбитражной ёрдё либё отувья юрисдикция лёсялана районной ёрдё куим тёлысьён сійё лунсянь, кор шыёдчысьлы лои тёдса сылысь правояс да оланпас серти интересьяс торкалём йылысь.

Коми Республикаын ныйт ва весалом кузя
услугаяс выло тарифьяс урчитом кузя
государственной мого збыльмодан
административной регламент дором
СОДТОД

Государственной мого збыльмодан
БЛОК-СХЕМА

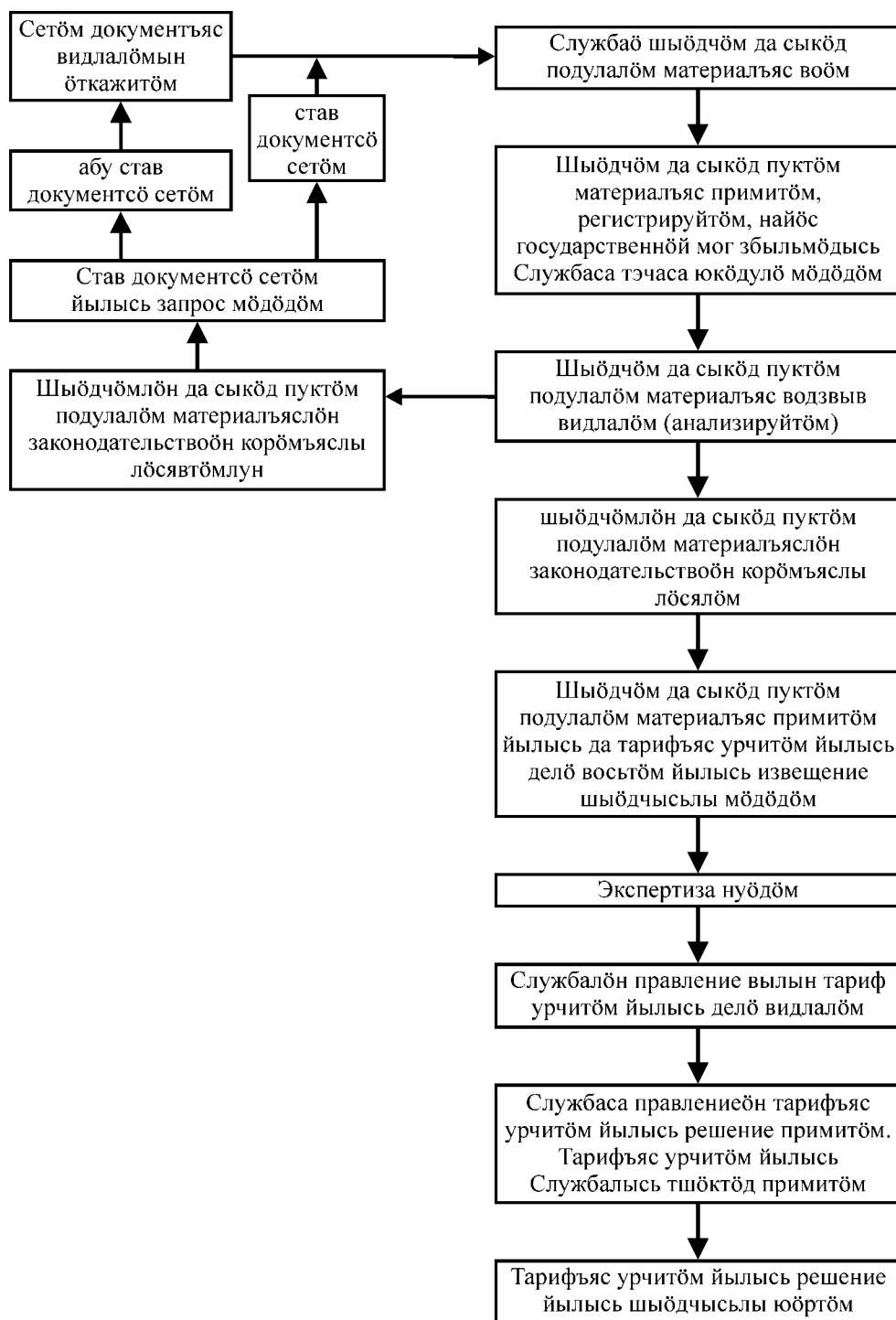

ВЫНСЬОДӢМА
Коми Республикаса тариф службалӧн
2009 во кӧч тӧлысь 28 лунся 73-ОД №-а
тшӧктӧдӧн
(4 №-а СОДТӢД)

Коми Республикаын чорыд бытӧвӧй колясьяс утилизируйтӧм
(гуалӧм) кузя услугаяс вылӧ тарифьяс урчитӧм кузя
государственной мог збыльмӧдан
АДМИНИСТРАТИВНӢЙ РЕГЛАМЕНТ

I. Панас

1. Государственной мог ним.

1.1. Коми Республикаын чорыд бытӧвӧй колясьяс утилизируйтӧм (гуалӧм) кузя услуга вылӧ тарифьяс урчитӧм.

2. Государственной мог веськыда збыльмӧдысь Коми Республикаса олӧмӧ пӧртысь власьт орган ним.

2.1. Государственной мог збыльмӧдӧ Коми Республикаса тариф служба (водзӧ – Служба).

3. Государственной мог збыльмӧдӧм веськыда ладмӧдысь нормативнӧй правовӧй акт лыддьӧг.

3.1. Государственной мог збыльмӧдӧ Служба татшӧм нормативнӧй правовӧй актъяс серти:

Россия Федерацияса Оланподув (Российскӧй газет, 2009 во тӧвшӧр тӧлысь 21 лун, 7 №);

«Коммунальнӧй комплекс организацияслысь тарифьяс ладмӧдан подув йылысь» 2004 во ӧшым тӧлысь 30 лунся 210-ФЗ №-а Федеральнӧй оланпас (Российскӧй газет, 2004 во ӧшым тӧлысь 31 лун, 292 №);

«Коммунальнӧй комплекс организацияслӧн удж юкӧнын доньяс артмӧдӧм да тарифьяс, содтӧд сьӧм да предельнӧй индексъяс ладмӧдан пӧрадок йылысь» Россия Федерацияса Правительствоолӧн 2008 во сора тӧлысь 14 лунся 520 №-а шуӧм (Российскӧй газет, 2008.07.23, 155 №).

4. Государственной мог збыльмӧдан помшуймьяс опишитӧм.

4.1. Государственной мог збыльмӧдан помшуймӧн лӧӧ чорыд бытӧвӧй колясьяс утилизируйтӧм (гуалӧм) кузя услугаяс вылӧ Службалӧн тшӧктӧдӧн тарифьяс урчитӧм (водзӧ – тарифьяс).

5. Шыӧдчысьясӧс, а сӧдзжӧ торья йӧзӧс да юридическӧй кывкутысьясӧс опишитӧм, кодьяслӧн эм право Россия Федерацияса законодательство серти либӧ кодьяслы Россия Федерацияса законодательствоӧн урчитӧм пӧрадок серти шыӧдчысьясӧн индӧма уджмогьяс выступайтны налӧн нимсянь Службакӧд ӧтувья уджын государственной мог збыльмӧдӧгӧн.

5.1. Государственной мог збыльмӧдӧм серти шыӧдчысьясӧн лӧӧны коммунальнӧй комплекс организацияяс, кодьяс сетӧны Коми Республикаын чорыд бытӧвӧй колясьяс утилизируйтӧм (гуалӧм) кузя услугаяс (водзӧ – шыӧдчысьяс).

5.2. Государственной мог збыльмӧдӧм могысь службаӧ шыӧдчигӧн шыӧдчысьяс нимсянь вермасны выступайтны торья йӧз да юридическӧй кывкутысьяс, кодьяслӧн эм сэтшӧм правоис Россия Федерацияса законодательство серти либӧ кодьяслы Россия Федерацияса законодательствоӧн урчитӧм пӧрадок серти шыӧдчысьясӧн индӧма лӧсялана уджмогьяс.

II. Государственной мого збыльмодан пöрадок дорö корöмьяс

6. Государственной мого збыльмодсьö дон босьттöг да Коми Республикаса республиканскöй бюджетлөн сьöм тшöт весьтö.

7. Тарифьяс урчитöм могось шыöдчысьяс мөдöдöны Службаса юрнуöдысьлөн ним вылö тарифьяс урчитöм йылысь гижöмөн шыöдчöм ладмоданногсö бöриймөн да сьöн вöдитчöмсö подулалöмөн, мый кырымалö шыöдчысьлөн юрнуöдысь (мод уполномочитöм морт) да эскöдöма шыöдчысьлөн печатьөн (водзö – шыöдчöм).

Шыöдчöм дорö пунктöны татшöм материальяс (подлинниксö либö шыöдчысьөн эскöдöм копияссö):

- 1) производственной уджтас;
- 2) производственной уджтас збыльмодöм вылö колана сьöм рöштшöт удж сикасьяс серти рöскодсö расшифруйтöмөн;
- 3) удж сикасьяс сери коммунальнöй комплекс организациялөн вузöс да услуга вылö тарифьяслөн рöштшöт;
- 4) бухгалтерскöй да вот отчётносьт урчитöм форма серти 2 воддза воысь либö организацияөн удж ладмодан кадколастысь, сийö кө 2 воысь этшаджык;
- 5) коммунальнöй комплекс организациялөн вузöс да услуга вылö урчитöм тарифьяс кузя вузöс да услуга збыльмодöмысь чöжöс йылысь да производственной уджтас збыльмодöм вылö рöскод йылысь отчёт (удж сикасьяс серти) 2 воддза воысь либö организацияөн удж ладмодан кадколастысь, сийö кө 2 воысь этшаджык.

Службалөн эм право мөдöдны шыöдчысьлы содтöд документьяс сетöм йылысь подулалöм запрос сетöм документьясын рöштшöтсö арталöмөн да (либö) производственной уджтаслысь мероприятиеяс нуöдны коланлунсö пасйöмөн документьяс сетан формасö индöмөн сетöм документьяс пöлучитан кадпассянь 5 уджалан лунөн. Шыöдчысьлы быть колö содтöд сетны коран документьяссö лöсялана запрос воан кадпассянь 10 уджалан лунөн.

Шыöдчöмсö да ськөд пунктöм подулалöм материальяссö колö мөдöдны шыöдчысьөн Службаö сийö воын ода-кора тöлысья 1 лунöдз.

Сийö финансöвöй воын котыртöм шыöдчысьөн шыöдчöм да ськөд пунктöм подулалöм материальяс сетан кадколастсö индö Служба.

8. Государственной мого збыльмодан правилöяс йылысь юöртан пöрадок.

8.1. Службалөн инпас да уджалан график, государственной мого збыльмодысь Службаса тэчася юкөдувьяслөн юöртан телефоньяс йылысь, а сідзжö «Öтуввез» сетьын Службалөн официальной сайтлөн инпас, Службалөн электроннöй пошта инпас йылысь юөр:

Службалөн инпас: Коми Республика, Сыктывкар, Ленин ул., 73 керка, 5 судта;

Службалөн уджалан график (режим):

выльлун – пекнича 09 час 00 минутсянь 18 час 00 минутöдз.

пажын кад: 13 час 00 минутсянь 14 час 00 минутöдз.

шойччан луньяс: субöта да вежалун;

государственной мого збыльмодысь Службалөн тэчася юкөдувлөн (оланін да коммунальнöй овмөс услугаяс вылö тарифьяс ладмодысь юкөн) юöртан телефоньяс: (8212) 29-12-52, (8212) 29-12-23;

«Öтуввез» сетьын Службалөн официальной сайтлөн инпас: <http://www.komirec.ru>;

Службалөн электроннöй инпас: post@komirec.ru.

8.2. Государственной мого збыльмодöм кузя юöрсö, сы лыдын кызди збыльмодсьö государственной мого, позьö босьтны шыöдчысьясөн:

веськыда Службаын;
пошта пыр (шыёдчысыяслон гижомон шыёдчомьяс серти);
телефон пыр да факсимильной связь, электронной пошта пыр.

8.3. Тайо административной регламентлон 8.1, 8.2 пунктясын индом юорсо пасйоны «Отувез» сетын Службалон официальной сайтын.

9. Государственной мог збыльмодан кадколаст.

9.1. Государственной могсо колло збыльмодны кадколаст серти, кодэ заводитчо Службао шыёдчом да сыкод пунктм подулалом материалъяс воан лунсянь да помасьо тарифъяс урчитомон, кутшомьясос индома налон вына очередной кадколаст кежло налон вына сийо кадколаст помасян кадпасодз оти календарной толысысь абу водзджык.

9.2. Государственной мог збыльмодом выло колана торья административной процедурае нуодан кадколастсо индома тайо административной регламентлон III юкдын.

9.3. Документъяссо, кодъяс лобны государственной мог збыльмодан помшумон (тарифъяс урчитом йылысь Службалон тшоктод) тарифъяс урчитом йылысь решение примитан кадпасянь 5 уджалан лунон сетсьоны шыёдчысос петкодлысьлы отшотш сылы сетом документъяс босьтом йылысь расписка получитомон либо мододсьоны шыёдчысьлы пошта пыр.

10. Государственной мог збыльмодны кутшомко кад кежло дугодлом либо государственной мог збыльмодомын откажитом выло подув лыддьог.

10.1. Государственной мог збыльмодны кутшомко кад кежло дугодлом выло подувсо Россия Федерацияса законодательствоон абу артыштома.

10.2. Государственной мог збыльмодны откажитом выло подулон лоо тарифъяс урчитом выло колана документъяс шыёдчысон абу сетом либо найос абу тырвыйо сетом.

Сэтшом случай дырйи, кор шыёдчысь сето тайо административной регламентлон 7 пунктон артыштом оз став документсо, сэки Служба индо 5 уджалан лун став документсо сетом выло. Сэтшом случай дырйи, кор индом кад шыёдчысь эз сет сийо документъяссо, Служба откажито шыёдчысьлы сетом документъяссо видлаломын да индом кад кольом борын 10 уджалан лунон мододо шыёдчысьлы лосялана решениельсь копиясо.

11. Службаын государственной мог збыльмодан местаяс доро коромьяс.

11.1. Государственной мог збыльмодан местаяслы колло лосявны Россия Федерацияса законодательствоон урчитом коромьяслы шыёдчысысос да чина йозос бур условиясон могмодомон, сы лыдын инвалидьяслысь правояссо оломо портны позянлунон налон шыёдчом серти государственной мог збыльмодом могысь.

11.2. Государственной мог збыльмодигон шыёдчысысос могмодоны бур условиясон, сы лыдын гарантиуйтсьоны примитом, виччысьом, юор босьтом да колана документъяс гижом выло колана ногон оборудуйтом жырьяс, а чина йозос могмодоны лосьуд условиясон государственной мог збыльмодом могысь.

Государственной мог збыльмодан местаяссо могмодоны отувья водитчан позянлуна (асмогасяниньясон) да волысыяслысь вылысь паськом видзом выло местаясон.

11.3. Службалон инпас кузя зданиео пыранино ошодоны табличкаяс Службалон нимон Коми Республикаса государственной кывьяс вылын.

11.4. Шыёдчысысос примитоны Службалон торья жырьясын, кытчо ошодоны табличкаяс кабинетьяслысь номерьяссо, государственной мог збыльмодом всна кывкутысь Службаса тэчасо юкодывьяслысь нимьяссо индомон, пунктны улосьяс, пызаньяс (стойкаяс). Пызаньяс (стойкаяс) выло пунктны гижом выло бумага да канцелярской колуй (шариковой ручкаяс).

11.5. Виччысьом выло шыёдчысысос могмодоны местаясон, кытчо пунктны улосьяс, лабичьяс, креслояс.

11.6. Юбр босьтөм вылө да документъяс оформитны позянлун вылө шыөдчысьяслы индөма местаяс, кытчө пунктöны улөсьяс, пызанъяс (стойкаяс). Пызанъяс (стойкаяс) вылө пунктöны гижөм вылө бумага да канцелярскöй кöлуй (шарикöвöй ручкаяс).

11.7. Службаса чина мортлысь быд уджалан места колö мөгмөдны торъя компьютерөн колана юбр базаяс дорö позянлунөн, печатайтана да сканируйтана устройствоясөн.

III. Административнöй процедураяс

12. Государственнöй мөг збыльмөдөмö пырöны татшөм административнöй процедураяс:

- шыөдчөм да ськөд пунктöм материалъяс примитөм, регистрируйтөм, найөс государственнöй мөг збыльмөдысь Службаса тэчаса юкөдулө мөдөдөм;

- шыөдчөм да ськөд пунктöм подулалөм материалъяс водзвыв видлалөм (анализируйтөм);

- экспертиза нуөдөм;

- тарифъяс урчитөм йылысь делө видлалөм;

- тарифъяс урчитөм йылысь решение юбртөм.

13. Шыөдчөм да ськөд пунктöм материалъяс примитөм, регистрируйтөм, найөс государственнöй мөг збыльмөдысь Службаса тэчаса юкөдулө мөдөдөм кузя административнöй процедура опишитөм.

13.1. Шыөдчөм да ськөд пунктöм материалъяс примитөм, регистрируйтөм, найөс государственнöй мөг збыльмөдысь Службаса тэчаса юкөдулө мөдөдөм кузя административнöй процедура заводитчөм вылө подулөн лоө Службаө шыөдчөм да ськөд пунктöм материалъяс воөм.

13.2. Шыөдчөм да ськөд пунктöм материалъяс Службаө воан лунө регистрируйтсьöны Службалөн водзвежөсын чина мортөн, коді кывкутө Службаын документъяс примитөм вöсна, регистрационнöй номер пунктöмөн, документъяс воан кадпас индөмөн да мөдөдсьöны оланін да коммунальнöй овмөс услугаяс вылө тарифъяс ладмөдан юкөнö (водзö - Службаса юкөн).

13.3. Службаын документъяс примитөм вöсна кывкутысь чина мортөн лоө Службаса уджалысь, кодлы Службаса юрнуөдысь индөма збыльмөдны лөсялана мөгъяс.

13.4. Индөм административнöй действиеслөн помшүөмөн лоө воөм шыөдчөм да ськөд пунктöм подулалөм материалъяс регистрируйтөм регистрационнöй номер сетөмөн, документъяс воан кадпас индөмөн да Службаса юкөнö мөдөдөм. Тайө помшүөмсö пасйöны Службаса переписка материалъясын да Службаса электроннöй документооборот системаын.

14. Шыөдчөм да ськөд пунктöм подулалөм материалъяс водзвыв видлалөм (анализируйтөм) кузя административнöй процедура опишитөм.

14.1. Шыөдчөм да ськөд пунктöм подулалөм материалъяс водзвыв видлалөм (анализируйтөм) кузя административнöй процедура заводитчөм вылө подулөн лоө Службаса юкөнö регистрируйтөм шыөдчөм да ськөд пунктöм подулалөм материалъяс воөм.

14.2. Шыөдчөм да ськөд пунктöм подулалөм материалъяс водзвыв видлалөм (анализируйтөм) вöсна кывкутысь чина мортөс (водзö – водзвыв видлалөм вöсна кывкутысь чина морт) урчитө Службаса юкөнлөн начальник.

14.3. Водзвыв видлалөм вöсна кывкутысь чина морт прөверитө шыөдчөмсö да ськөд пунктöм подулалөм материалъяссö, лөсялөны-ö найö законодательстволөн корөмъяслы, сы лыдын тайө административнöй регламентлөн II юкөдса 7 пунктөн урчитөм корөмъяслы.

Сэки, кор шыөдчөмлысь да ськөд пунктöм подулалөм материалъяслысь урчитöны законодательстволөн корөмъяслы лөсяланлунсö, чина морт, коді кывкутө водзвыв

видлалом всна, Службаса юкнлнн начальниккод сёрнитчомн дасьтө видлалом вылө шыдчөм да ськөд пунктөм материалъяс примитөм йылысь да тарифъяс урчитөм йылысь делө восьтөм йылысь извещение бала, тарифъяс урчитөм йылысь делө кузя уполномочитөмн индөм мортөс пасйөмнн (водзө – делө кузя уполномочитөм морт), мый сетө кырымавны Службаса юрнуөдысьөс вежысьлы, кодэ координируйтө Службаса юкнлысь удж да видзөдө сы бөрся, либө Службаса юрнуөдысьлы. Извещениесө сетөны шыдчысьлы документъяс регистрируйтөмсянь 10 уджалан лунөн.

Делө кузя уполномочитөм мортөс индө Службаса юкнлнн начальник Службаса юкнлнн уджалысьяс лыдысь.

Шыдчөм да ськөд пунктөм подулалөм материалъяс воан кадпассянь 5 уджалан лунөн Службалөн эм право мөдөдны шыдчысьлы содтөд документъяс сетөм йылысь подулалөм запрос сетөм документъясин рөштшөтъяс подулалөмнн да (либө) производственной уджтасъяс серти мероприятияяс збыльмөдны коланлунсө подулалөмнн документъяс сетан формасө индөмнн. Шыдчысьлы быть колө сетны индөм документъяссө запрос воан кадпассянь 10 уджалан лунөн.

Сэтшөм случай дырйи, кор шыдчөм да ськөд пунктөм подулалөм материалъяс оз лөсявны законодательстволөн корөмъяслы, сы лыдын кор шыдчысь сетөма тайө административной регламентлөн II юкөдса 7 пунктөн артыштөм абу став документсө, сэки Служба урчитө 5 уджалан лунысь абу этшаджык кад став документсө сетөм вылө. Сэки, кор урчитөм кадө шыдчысь эз сет сийө документъяссө, Служба өткажитө шыдчысьлы сетөм документъяс видлалөмын да индөм кад помасян кадпассянь дас уджалан лунөн мөдөдө лөсялана решениелысь копиясө.

Сетөм документъяс видлалөмын шыдчысьлы өткажитөм йылысь Службалысь решение бала дасьтө чина морт, кодэ кывкутө водзвыв видлалөм всна, Службаса юкнлнн начальниккод сёрнитчөмнн да сетө кырымавны Службаса юрнуөдысьөс вежысьлы, кодэ координируйтө Службаса юкнлысь удж да видзөдө сы бөрся, либө Службаса юрнуөдысьлы.

Шыдчөм да ськөд пунктөм подулалөм материалъяс бергөдөмыс оз ло паньид, медым шыдчыны вылысь шыдчөмнн, тарифъяс урчитөм йылысь делө восьтөмын өткажитөм вылө подулөн лөбм помкаяссө шыдчысьөн бырөдөм бөрын.

Индөм административной действиеяссө колө збыльмөдны чина мортөн, кодэ кывкутө водзвыв видлалөм всна, шыдчөм да ськөд пунктөм подулалөм материалъяс регистрируйтан кадпассянь 10 уджалан лунөн.

14.4. Индөм административной действиеяслөн помшүөмнн лөб водзвыв видлалөм всна кывкутысь чина мортөн шыдчысьлы шыдчөм да ськөд пунктөм подулалөм материалъяс примитөм йылысь да тарифъяс урчитөм йылысь делө восьтөм йылысь извещение либө сетөм документъяс видлалөмын өткажитөм йылысь Службалысь решение бала мөдөдөм. Тайө помшүөмсө пасйөны Службаса переписка материалъясин да Службаса электронной документооборот системаын.

15. Экспертиза нүөдөм кузя административной процедура опишитөм.

15.1. Административной процедура заводитчөм вылө подулөн лөб Службаса юрнуөдысьөс вежысьөн, кодэ координируйтө Службаса юкнлысь удж да видзөдө сы бөрся, либө Службаса юрнуөдысьөн тарифъяс урчитөм йылысь делө восьтөм йылысь решение примитөм.

15.2. Экспертиза нүөдсө делө кузя уполномочитөм мортөн да Службаса юкнлнн специалистъяс лыдысь мукөд экспертөн, кодъясөс урчитөма Службаса тшөктөдөн, шыдчөм да ськөд пунктөм подулалөм материалъяс серти.

Экспертизаө пырө производственной уджтас збыльмөдөм вылө колана сьбөм анализируйтөм, вөзяна тарифъяслысь рөштшөт прөверитөм да шыдчысьлөн услугаысөн вөдитчыны позянлунсө донъялөм.

Сэтшөм случай дырйи, кор лөсялана экспертнэй уджын эмбсь сьёкыдлуньяс, мый петкөдчө Службаса штатнэй экспертгьяслөн сийс олөмө пөртөм вылө позянлунлөн абутөмлунөн, сэки Службалөн эм право корны ашшөрлуна экспертгьясөс экспертиза нуөдөм вылө.

Экспертнэй организацияс корөмөн экспертиза нуөдөм дырйи экспертиза нуөдөм кузя услугагяс олөмө пөртөм вылө заказ вөчсьё государственнэй да муниципальнэй могьяс вылө вузөс вайөм, уджгяс вөчөм да услугагяс сетөм вылө заказ йылысь Россия Федерацияса законодательство серти.

Экспертиза нуөдан кадколастсө урчитө юкөнса начальник, но оз вермы лоны Службаса юрнуөдысьсө вежысьсөн, кодї координируйтө Службаса юкөнлысь удж да видзөдө сы бөрся, либө Службаса юрнуөдысьсөн тарифгяс урчитөм йылысь делө восьтөм йылысь решение примитан лунсянь öти тöлысьсыс дырджык.

15.3. Индөм административнэй действиеслөн помшүөмөн лоө экспертнэй кывкөртөд кузя уполномочитөм мортөн тарифгяс вынсьөдөм йылысь Службалөн тшөктөд бала дасьтөм да оформитөм, сийө материалгяссө тарифгяс урчитөм йылысь делө пуктөм да Службаса юкөнлөн начальниклы сийс сетөм Службаса правлениелы видлалөм вылө сетөм могысь. Тайө помшүөмсө пасйöны тарифгяс урчитөм йылысь делöын.

16. Службаса правлениеөн тарифгяс урчитөм йылысь делө видлалөм кузя административнэй процедура опишитөм.

16.1. Тарифгяс урчитөм йылысь делө видлалөм кузя административнэй процедура заводитчөм вылө подулөн лоө Службаса юкөнлөн начальникөн Службаса правлениелы видлалөм вылө тарифгяс урчитөм йылысь делө Службаса правлениелөн секретар пыр сетөм.

Службаса юкөнлөн начальник сетө Службаса правлениелөн секретарлы тарифгяс урчитөм йылысь делө Службаса правлениелөн öчереднэй заседаниеөдз дас вит лунысь оз сёрджык, сы лыдын йөзлысь лыдьöг, кодгяссө корöны Службаса правлениелөн öчереднэй заседание вылө Службаса правлениелөн öчереднэй заседание нуөдөм йылысь налы ас кадö юөртөм вылө колана юбр индөмөн.

16.2. Службаса правлениеө пырöны Службасса юрнуөдысь, юрнуөдысьсө вежысьяс, Службаса специалистгяс. Службаса правлениелөн веськөдлысьсөн лоө Службаса юрнуөдысь.

Службаса правлениеө пырысьяссө вынсьөдө Коми Республикаса Правительство.

16.3. Шыөдчысьлы юөртө Службаса правлениелөн секретар Службаса правлениелөн заседание йылысь Службаса правлениелөн заседание нуөдан кадпас, кад да места индөмөн (извещение воөмсө эскөдөмөн) Службаса правлениелөн заседание кадпасөдз 10 лун водзвыв, да Службаса правлениелөн заседание кадпасөдз öти лунысь оз сёрджык Службаса правлениелөн секретарлы колө төдмөдны шыөдчысьсө либө сылөн официальной петкөдлысьсө Службаса правлениелөн заседаниеса материалгяссөн юкөннын, мый йитчө шыөдчысьлы тарифгяс урчитөмкөд, тшөтш тарифгяс урчитөм йылысь Службаса тшөктөд балаөн.

Службаса правлениелөн секретарлысь могьяс збыльмөдө Службаса уджалысьяс пиысь öти Службаса юрнуөдысьлөн тшөктөд вылө подуласьсөмөн.

16.4. Службаса правлениелөн заседание лоө восьсаөн да лыддысьсө правомочнэйөн, сэнї кö участвуйтöны Службаса правлениеө унджык пырысьяс.

Службаса правлениелөн заседание вылын прөверитöны, лөсялө-ö артыштөм тарифгясыс производственэй уджтас збыльмөдөм вылө колана сьöмлы, прөверитöны предельнэй индексгяссө кутчысьсөмсө да донъялöны потребительгяслы шыөдчысьлысь төвар да услуга босьтны позянлунсө, а сіджө вермöны вöчны законодательствоөн артыштөм мукөд процедура.

Заседаниелөн помшумъяс сери Службаса правление примитё тарифьяс урчитём йылысь решение.

16.5. Индём административной действеяслөн помшумён лоё тарифьяс урчитём йылысь Службаса правлениеён решение примитём. Сійё помшумсё пасйёны Службалён правлениеса заседаниелөн сёрнигижодын, мый оформитё Службаса правлениеён секретар.

Тарифьяс урчитём йылысь Службаса правлениеён примитём решение выло подуласьёмён Службаса юрнудысь примитё тарифьяс урчитём йылысь Службалысь тшөктөд. Тариф урчитём йылысь Службалён тшөктөдлөн кадпас да регистрационной номер йылысь пасйёны Службалысь тшөктөдьяс регистрируйтан небөгын.

17. Шыёдчысыясянь тарифьяс урчитём йылысь решение йылысь шыёдчысылы юбртём кузя административной процедура опишитём.

17.1. Шыёдчысыясянь тарифьяс урчитём йылысь решение йылысь шыёдчысылы юбртём кузя административной процедура заводитчём выло подулён лоё тарифьяс урчитём йылысь Службалысь тшөктөд примитём.

17.2. Юкёнса чина морт, кодос индө юкёнса начальник, тарифьяс урчитём йылысь тшөктөд Службаса юрнудысьён примитан кадпассянь вит уджалан лунён мөдөдө пошта пыр тарифьяс урчитём йылысь Службалысь тшөктөд бала да Службаса правлениеён заседаниелысь сёрнигижөд копиясё либё Службаса правлениеён заседаниелысь сёрнигижөдысь выпискасё шыёдчысылы, а сіджө мөдөдө Федеральной тариф служба сійё жө кадколастё тарифьяс урчитём йылысь Службалён тшөктөдлысь копиясё.

Индём документьясё вермасны сетны шыёдчысылы либё сійёс уполномочитём петкөдлысылы тшөтш сійёс босьтём йылысь расписка пöлучитёмён.

17.3. Индём административной действеяслөн помшумён лоё Службалысь тшөктөд копияс да Службаса правлениеён заседаниелысь сёрнигижөд копия либё Службаса правлениеён заседаниелөн сёрнигижөдысь выписка шыёдчысылы мөдөдөм, а сіджө тарифьяс урчитём йылысь Службалысь тшөктөд копиясё Федеральной тариф служба мөдөдөм. Тайё помшумсё пасйёны Службаса переписка материальясын да Службаса электронной документооборот системаын.

Тарифьяс вынсьөдём йылысь Службалён тшөктөд вынсялө законодательствоён урчитём пöрадок серти.

IV. Государственной мог збыльмөдөм бөрся видзөдан пöрадок да формаяс

18. Административной регламентлөн положениясё да мукөд нормативной правовой актö, кутшөмъяс урчитёны государственной мог збыльмөдөм дорö корөмъяс, кывкутысь чина йөзөн кутчысьём да олөмө пöртөм бөрся, а сіджө кывкутысь йөзөн решениеяс примитём бөрся быдлунья контроль нудан пöрадок.

18.1. Тайё административной регламентлөн положениясё Службаса кывкутысь чина йөзөн кутчысьём да олөмө пöртөм бөрся, а сіджө кывкутысь йөзөн решениеяс примитём бөрся быдлунья контроль збыльмөдө юрнудысь.

19. Государственной мог збыльмөдөмлысь тырвийөлун да качество планөвöя да непланөвöя прөверитан пöрадок да кадколаст, сы лыдын государственной мог збыльмөдан тырвийөлун да качество бөрся видзөдан пöрадок да формаяс.

19.1. Государственной мог збыльмөдөмлысь тырвийөлун да качество планөвöя прөверитё Службаса юрнудысь быд квартал отчетьяс нудөмөн, мый дасьтё Службалён юкөнса начальник да мый колө сөгласуйтны Службалён юрнудысьёс вежыськөд, кодй координируйтё Службалысь индём юкөнсө да видзөдө сылөн удж бөрся.

19.2. Государственной мог збыльмөдөмлүсү тырвыйолун да качество неплановоа прөверитө Службаса юрнуодысү государственной мог быдлунья збыльмөдөм йылысү отчет, мый дасьтө сылөн тшөктөм серти Службалөн юкөнса начальник, кодї збыльмөдө государственной могсө, государственной мог быдлунья збыльмөдөм йылысү отчет анализируютөмөн, мый сөгласуйтөма Службалөн юрнуодысүсөс вежысүкөд, кодї координируютө Службалысү индөм юкөнсө да видзөдө сылөн удж бөрся.

Индөм прөверкасө нуөдө Службаса юрнуодысү, сы лыдын сэки, кор Службаө вооны лөсялана норасьөмьяс да шыөдчөмьяс.

20. Службалөн кывкутысү чина йөз кывкутөны тайө административной регламентлөн корөмьясө кутчысөм вөсна, законодательство серти государственной мог збыльмөдигөн вөчөмтор (вөчтөмтор) да примитөм решениеяс олөмө пөртөм вөсна.

V. Чина мортлөн вөчөмтор (вөчтөмтор), а сідзжө государственной мог збыльмөдигөн сыөн примитөм решение обжалуйтан пөрадок

21. Чина мортлысү вөчөмторьяс (вөчтөмторьяс), а сідзжө государственной мог збыльмөдигөн сыөн примитөм решение ёрдөз обжалуйтан пөрадок.

21.1. Шыөдчысүсөн эм право обжалуйтны ёрдөз Службаса чина йөзлысү вөчөмторьяс (вөчтөмторьяс), а сідзжө государственной мог збыльмөдигөн сыөн примитөм решение Службаса юрнуодысүлы.

21.2. Ёрдөз обжалуйтанторйөн вермасны лоны тайө административной регламентлөн III юкөдын гижөм административной процедураяс, а сідзжө тайө административной регламентлысү мукөд корөм да положение торкалөм.

21.3. Ёрдөз обжалуйтан процедура заводитчөм вылө подулөн лоө Службаса чина йөзлөн вөчөмтор (вөчтөмтор) вылө Службаса юрнуодысүлы норасьөм шыөдчысөн мөдөдөм.

21.4. Норасьөмьяс примитөм вөсна кывкутысү чина морт лоө Службаса уджалысү, кодлы индөма Службаса юрнуодысөн збыльмөдны лөсялана могьяссө. Норасьөмьяссө примитөны тайө административной регламентлөн 8.1 пунктын индөм инпас серти.

21.5. Норасьөмын кө абу тырвыйө индөма шыөдчысүлысү ним, шыөдчысөсө уполномочитөм петкөдлысүлысү ов, ним, вич (шыөдчысөсө петкөдлысүлөн норасьөмөн шыөдчөм дырйи), шыөдчысүлысү юридическөй да пошта инпас, норасянторсө да пошта инпас, кутчө колө мөдөдны вочакыв, сэки норасьөм вылө вочакывсө оз сетны.

21.6. Кор воө сэтшөм норасьөм, көні эмөсө ёрччана либө увгыртана кывьяс, чина мортлөн, а сідзжө сылөн семьяө пырысүяслөн олөмлы, дзоньвидзалунлы да эмбурлы грөзитөм, сэки Службалөн эм право кольны шыөдчөмсө вочакывтөг сэнї индөм юалөмьяс серти да норасьөмсө мөдөдысү шыөдчысүлы юөртны, мый оз позь правосө бергөдны лөк вылө.

Кор норасьөмсө он вермы лыддыны, сэки шыөдчөм вылө вочакывсө оз сетны, мый йылысү юөртөны шыөдчысүлы, кодї мөдөдїс норасьөмсө, сылысү нимсө да пошта инпассө позьө лыддыны.

Кор шыөдчысүлөн норасьөмын эм юалөм, мый вылө унаысү нин шыөдчысүлы вөлі сетлөма гижөмөн вочакыв водзынджык мөдөдлөм шыөдчөмьяскөд йитөдын, да та дырйи норасьөмын оз вайөдсүны выль помкаяс да лоөмторьяс, сэки та вылө уполномочитөм морт примитө өчередной норасьөмлөн подулавтөмлун йылысү да шыөдчысүкөд тайө юалөм кузя переписка нуөдны дугөдөм йылысү решение. Тайө решение йывсүыс юөртөны шыөдчысөс, кодї мөдөдїс норасьөмсө.

Кор норасьөмын вайөдөм юалөм серти вочакывсө оз позь сетны государственной либө федеральной оланпасөн видзан мукөд гуся юөр йөзөдтөг, сэки шыөдчысүлы, кодї

мӧдӧдӧс норасьӧмсӧ, юӧртсьӧ, мый сійӧ юалӧм серти вочакывсӧ сетны позянлуныс абу, сы вӧсна мый индӧм юӧрсӧ йӧзӧдны оз позь.

Кор помкаяссӧ лои бырӧдӧма, мый кузя норасьӧмын гижӧм юалӧмьяс серти вочакывсӧ эз позь сетны, сэки шыӧдчысьлӧн эм право выльысь мӧдӧдны норасьӧмсӧ Службаӧ.

21.7. Гижӧмӧн норасьӧмсӧ колӧ видлавын гижӧмӧн шыӧдчӧм регистрируйтан лунсянь 30 лунӧн. Видлалан кадсӧ Службаса юрнуӧдысьлӧн решение серти вермасны нюжӧдны, но 30 лун вылӧ оз дырджык вылӧ шыӧдчысьӧс быть юӧртӧмӧн.

21.8. Шыӧдчысьяслӧн шыӧдчӧмьяссӧ, кӧнӧ торъя чина йӧзлысь решениеяссӧ, вӧчӧмторьяссӧ (вӧчтӧмторьяссӧ) обжалуйтӧны, оз вермыны мӧдӧдны сійӧ чина йӧзыслы видлалӧм да (либӧ) вочавидзӧм вылӧ.

21.9. Кор видлалӧм бӧрын норасьӧмсӧ лыддьӧма подулалӧмӧн, сэки примитӧны решение государственной мог тырвийӧ збыльмӧдӧм кузя удж вӧчӧм йылысь да уджалысь дорӧ кывкутан мераяс йылысь, кодӧ тайӧ Административной регламент вылӧ подуласьӧмӧн государственной мог збыльмӧдӧгӧн лэдзис торкалӧмьяс, мый серти шыӧдчысьянь воис норасьӧм.

21.10. Ёрдӧдз обжалуйтан помшуймӧн лӧб норасьӧмын пасйӧм став юалӧмсӧ видлалӧм, колана мераяс примитӧм да гижӧмӧн вочакывьяс мӧдӧдӧм (компетенция серти) норасьӧмын став индӧм юалӧмьяс серти.

21.11. Службаса чина мортлӧн вӧчӧмтор (вӧчтӧмтор) вылӧ, а сӧдзжӧ государственной мог збыльмӧдӧгӧн сыӧн примитӧм решение вылӧ гражданинлӧн норасьӧмсӧ, мый оформитӧма «Россия Федерацияса гражданысь шыӧдчӧмьяс видлалан пӧрадок йылысь» Федеральной оланпаслӧн корӧмьяс серти, колӧ видлавын Федеральной оланпасӧн урчитӧм пӧрадок серти.

22. Чина мортлӧн вӧчӧмтор (вӧчтӧмтор), а сӧдзжӧ государственной мог збыльмӧдӧгӧн сыӧн примитӧм решение ёрдӧдз обжалуйтан пӧрадок.

22.1. Шыӧдчӧмсӧ позьӧ сетны Коми Республикаса Арбитражной ёрдӧ либӧ ӧтувья юрисдикция лӧсялана районной ёрдӧ куим тӧлысьӧн сійӧ лунсянь, кор шыӧдчысьлы лои тӧдса сылысь правояс да оланпас серти интересьяс торкалӧм йылысь.

Шыӧдчӧмсӧ позьӧ сетны Коми Республикаса Арбитражной ёрдӧ либӧ ӧтувья юрисдикция лӧсялана районной ёрдӧ куим тӧлысьӧн сійӧ лунсянь, кор шыӧдчысьлы лои тӧдса сылысь правояс да оланпас серти интересьяс торкалӧм йылысь.

Коми Республикын чорыд бытöвöй копясыяс
утилизируютöм (гуалöм) кузя услугаяс вылö тарифьяс
урчитöм кузя государственной мог збыльмöдан
административной регламент дорö
СОДТÖД

Государственной мог збыльмöдан
БЛОК-СХЕМА

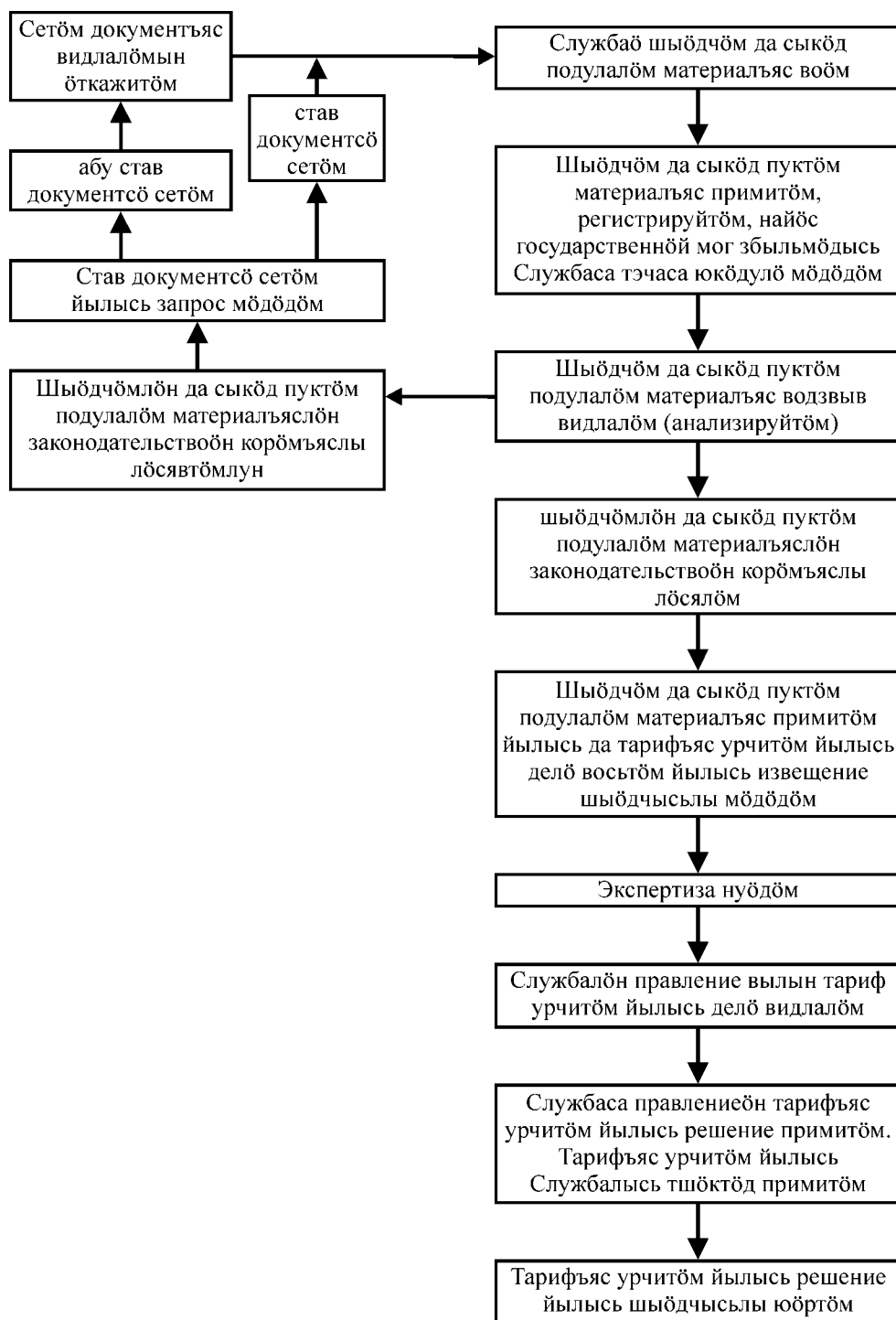

КОМИ РЕСПУБЛИКАСА ТАРИФ СЛУЖБАЛӨН
ТШӨКТӨД

**682 «Рытыв-Войвыв МРСК» ВАК-лөн электрической везьяс дорё
«Комиэкопром» ИКК-лысь 780 кВт вынйёра энергопринимающей
устройствояс технологической йитёмысь мынтысян дон вынсьёдём
йылысь⁹**

«Электроэнергетика йылысь» 2003 во март 26 лунся 35-ФЗ №-а Федеральной оланпас, «Россия Федерацияын электрической да шоньд энергия вылө тарифьяс государственной ладмөдём йылысь» 1995 во апрель 14 лунся 41-ФЗ №-а Федеральной оланпас, «Россия Федерацияын электрической да шоньд энергия кузя доньяс артмөдём йылысь» Россия Федерацияса Правительстволөн 2004 во февраль 26 лунся 109 №-а шуём, «Электрической энергия сетём кузя услугаяс дорё недискриминационной позянлун да сийё услугаяссё сетём кузя правилёяс, электроэнергетикаын оперативно-диспетческой веськөдлём кузя услугаяс дорё недискриминационной позянлун да сийё услугаяссё сетём кузя правилёяс, чукөрөн вузаян рынок система администраторлөн услугаяс дорё недискриминационной позянлун правилёяс, юридической кывкутысяслысь да торья йёзлысь энергопринимающей устройствояс (энергетической установкаяс) электрической везьяс дорё технологической йитан правилёяс вынсьёдём йылысь» Россия Федерацияса Правительстволөн 2004 во декабр 27 лунся 861 №-а шуём, Электрической сетьяс дорё технологической йитёмысь мынтысян дон урчитём кузя методической индөдьяс, мый вынсьёдёма Федеральной тариф службалөн 2007 во октябрь 23 лунся 277-э/7 №-а тшөктөдөн, «Коми Республикаса тариф служба йылысь» Коми Республикаса Юралысьлөн 2009 во июнь 25 лунся 62 №-а Индөд, Коми Республикалөн тариф службаса правлениелөн решение (2009 во октябрь 8 лунся 82 №-а сёрнигижөд) серти

ТШӨКТА:

Урчитны «Рытыв-Войвыв МРСК» ВАК-лөн электрической везьяс дорё «Комиэкопром» ИКК-лысь 780 кВт позяна вынйёра (извесьт цех, татшөм инпас серти: Сыктывдин район, Зеленеч с., Ухта туй, 57 керка) энергопринимающей устройствояс технологической йитёмысь 29 416,04 шайт мында мынтысян дон (СДВ-төг).

Юрнуодысь

А.И. ШЕРЕМЕТ

Сыктывкар
2009 вося октябрь 8 лун
87/1 №

⁹ Документсё официальной йёзёдёма медводдзаясь

КОМИ РЕСПУБЛИКАСА ТАРИФ СЛУЖБАЛӨН
ТШӨКТӨД

683 «Рытыв-Войвыв МРСК» ВАК-лөн электрической везьяс дорё ас вылө уджалысь Ольга Викентьевна Болгарскаялысь 100 кВт вынйёра энергопринимающей устройствояс технологическёя йитёмысь мынтысян дон вынсьёдём йылысь¹⁰

«Электроэнергетика йылысь» 2003 во март 26 лунся 35-ФЗ №-а Федеральной оланпас, «Россия Федерацияын электрической да шоньд энергия вылө тарифьяс государственной ладмөдём йылысь» 1995 во апрель 14 лунся 41-ФЗ №-а Федеральной оланпас, «Россия Федерацияын электрической да шоньд энергия кузя доньяс артмөдём йылысь» Россия Федерацияса Правительстволөн 2004 во февраль 26 лунся 109 №-а шүөм, «Электрической энергия сетём кузя услугаас дорё недискриминационной позянлун да сийё услугаасё сетём кузя правилёяс, электроэнергетикаын оперативно-диспетчерской веськөдлём кузя услугаас дорё недискриминационной позянлун да сийё услугаасё сетём кузя правилёяс, чукөрөн вузасын рынок система администраторлөн услугаас дорё недискриминационной позянлун правилёяс, юридической кывкутысьяслысь да торья йёзлысь энергопринимающей устройствояс (энергетической установкаяс) электрической везьяс дорё технологическёя йитан правилёяс вынсьёдём йылысь» Россия Федерацияса Правительстволөн 2004 во декабр 27 лунся 861 №-а шүөм, Электрической сетьяс дорё технологическёя йитёмысь мынтысян дон урчитём кузя методической индөдьяс, мый вынсьёдёма Федеральной тариф службалөн 2007 во октябрь 23 лунся 277-э/7 №-а тшөктөдөн, «Коми Республикаса тариф служба йылысь» Коми Республикаса Юралысьлөн 2009 во июнь 25 лунся 62 №-а Индөд, Коми Республикалөн тариф службаса правлениелөн решение (2009 во октябрь 8 лунся 82 №-а сёрнигижөд) серти

ТШӨКТА:

Урчитны «Рытыв-Войвыв МРСК» ВАК-лөн электрической везьяс дорё ас вылө уджалысь Ольга Викентьевна Болгарскаялысь 100 кВт позяна вынйёра («Версаль» вузасын, татшөм инпас кузя: Ухта кар, Авиация ул., 17 керка) энергопринимающей устройствояс технологическёя йитёмысь 61 998,35 шайт мында мынтысян дон (СДВ-төг).

Юрнуодысь

А.И. ШЕРЕМЕТ

Сыктывкар
2009 вося октябрь 8 лун
87/2 №

¹⁰ Документё официальной йёзөдёма медводдзаясь

КОМИ РЕСПУБЛИКАСА ТАРИФ СЛУЖБА

684 Чорыд бытөвөй коляс утилизирутөм (гуалөм) юкөнын «Койгорт» МР МЮ-ын «Жилфонд» ИКК-са производственнөй уджтаслөн медшөр лыдпасьяс, а сіджө чорыд бытөвөй коляс утилизирутөм (гуалөм) юкөнын «Койгорт» МР МЮ-ын «Жилфонд» ИКК-лысь услуга босьтысьяслы позянлун донъялан помшүөмьяс¹¹

Чорыд бытөвөй колясьяс утилизирутөм (гуалөм) юкөнын «Койгорт» МР МЮ-ын «Жилфонд» ИКК-са производственнөй уджтаслөн медшөр лыдпасьяс 2009.12.01 лунсянь 2010.12.31 лунөдз.

| д/в № | Производство удж лыдпасьяс | Мерайтан ед. | Регулируйтан кад вылө лыдпас | |
|----------|-------------------------------------|-----------------|---|---|
| | | | 2009.12.01 лунсянь 2010.12.31 лунөдз кад вылө рөштшөт мында | Справочнөя: во вылө рөштшөт мында |
| 1 | 2 | 3 | 4 | 5 |
| 1 | Чорыд бытөвөй коляс мында ставыс | сюрс куб.м. | 4,908 | 4,530 |

2. Чорыд бытөвөй коляс утилизирутөм (гуалөм) юкөнын «Койгорт» МР МЮ-ын «Жилфонд» ИКК-лысь услуга босьтысьяслы позянлун донъялан помшүөмьяс.

«Койгорт» МР МЮ-ын «Жилфонд» ИКК-лы чорыд бытөвөй колясьяс утилизирутөм (гуалөм) кузя услугаяс вылө 2009.12.31 лунсянь 2010.12.31 лунөдз кад вылө индөм тариф лөсялө критерийяслы, кутшөмьясөн вөдитчөны, медым урчитны позянлунсө коммунальнөй комплекс организациясөн сетөм төвар да услуга босьтысьяслы, кутшөмөс урчитөма «Коммунальнөй комплекс организациясөн сетөм төвар да услуга босьтысьяслы позянлунсө урчитөм могьсь вөдитчан критерийяс система вынсьөдөм йылысь» КР тариф службалөн 2007.08.28 лунся 38/3 №-а тшөктөдөн.

Коми Республикалөн тариф службаса
юрнүөдысьсө вежысь

Т.П. НОВОСЕЛОВА

2009 вося октябр 14 лун

¹¹ Документсө официальнөй йөзөдөма медводдзаясь

ЮРИНДАЛЫСЬ

НЁЛЬӨД ЮКӨД

674. «2009 во вылө Коми Республикаса республиканскöй бюджет сьöм тшöт весьтö 2009 воын стрöитны колана стрöйба да объект лыддьöгяс йылысь» Коми Республикаса Правительстволөн 2009 во февраль 9 лунся 23 №-а шуöмö вежсьöмъяс пыртöм йылысь» Коми Республикаса Правительстволөн 2009 во октябрь 12 лунся 291 №-а шуöм 1
- «2009 во вылө Коми Республикаса республиканскöй бюджет тшöт весьтö Коми Республикалөн государственнöй коланлун вылө Коми Республикаса архитектура, стрöитчöм да коммунальнöй овмöс министерство кузя 2009 воын стрöитны колана стрöйба да объект лыддьöг» с о д т ö д 2
675. «Россия Федерация субъектьяслөн бюджетъяслы 2008-2010 воясын Россия Федерацияса пенсионнöй фондлөн бюджетысь олысьяслы социальнöй отсöг сетан учреждениеяслысь материально-техническöй база ёнмöдöмкöд да пöрысьлун да инвалидносьт кузя уджалан пенсия босьтысь уджавтöм пенсионеръяслы адреснöй социальнöй отсöг сетöмкöд йитчöм Россия Федерация субъектьяслөн социальнöй уджтасъяс вылө, а сіджö уджавтöм пенсионеръяслөн индöм категориялы, кодъяс веськалісны виччысьтöм лоöмторйö да неминучаö, адреснöй социальнöй отсöг сетöм вылө субсидияс сетан правилöяс вынсьöдöм йылысь» Россия Федерацияса Правительстволөн 2007 во декабр 28 лунся 936 №-а шуöм олöмö пöртöм йылысь» Коми Республикаса Правительстволөн 2009 во май 20 лунся 127 №-а шуöмö вежсьöмъяс пыртöм йылысь» Коми Республикаса Правительстволөн 2009 во октябрь 12 лунся 292 №-а шуöм 4
- «Россия Федерация субъектьяслөн бюджетъяслы 2008-2010 воясын Россия Федерацияса пенсионнöй фондлөн бюджетысь олысьяслы социальнöй отсöг сетан учреждениеяслысь материально-техническöй база ёнмöдöмкöд да пöрысьлун да инвалидносьт кузя уджалан пенсия босьтысь уджавтöм пенсионеръяслы адреснöй социальнöй отсöг сетöмкöд йитчöм Россия Федерация субъектьяслөн социальнöй уджтасъяс вылө, а сіджö уджавтöм пенсионеръяслөн индöм категориялы, кодъяс веськалісны виччысьтöм лоöмторйö да неминучаö, адреснöй социальнöй отсöг сетöм вылө субсидияс сетан правилöяс вынсьöдöм йылысь» Россия Федерацияса Правительстволөн 2007 во декабр 28 лунся 936 №-а шуöм олöмö пöртöм йылысь» Коми Республикаса Правительстволөн 2009 во май 20 лунся 127 №-а шуöмö пыртöм вежсьöмъяс» с о д т ö д 5
676. «Противозпизоотическöй торъя комиссия лöсьöдöм йылысь» Коми Республикаса Правительстволөн 2009 во йирым тöлысь 13 лунся 293 №-а шуöм 6
- «Противозпизоотическöй торъя комиссия пöрысьяс» 1 №-а с о д т ö д 6
- «Противозпизоотическöй торъя комиссия йылысь положение» 2 №-а с о д т ö д 7

| | | |
|------|--|----|
| 677. | «Видз-му овмӧс вузӧс вӧчысьяслы, агропромышленной комплекса организациясьлы, налӧн организационно-правовой формаяс вылӧ видзӧдтӧг, промышленной чери вӧдитысь организациясьлы, налӧн организационно-правовой формаяс вылӧ видзӧдтӧг, аспом подсобной овмӧс нуӧдысь гражданы, крестьянин (фермер) овмӧсьяслы, видз-му овмӧс потребительской кооперативьясьлы да потребительской кооперациялӧн организациясьлы российской кредитной организациясын босьтӧм кредитъяс кузя да видз-му овмӧс кредитной потребительской кооперативьясын босьтӧм заёмъяс кузя прӧчентъяс мынтӧм вылӧ рӧскод юкӧн бергӧдӧм вылӧ сӧм сетан пӧрадок йылысь» Коми Республикаса Правительстволӧн 2009 во июнь 16 лунся 161 №-а шуӧмӧ вежсьӧмъяс пыртӧм йылысь» Коми Республикаса Правительстволӧн 2009 во октябрь 13 лунся 294 №-а шуӧм..... | 9 |
| | «Видз-му овмӧс вузӧс вӧчысьяслы, агропромышленной комплекса организациясьлы, налӧн организационно-правовой формаяс вылӧ видзӧдтӧг, промышленной чери вӧдитысь организациясьлы, налӧн организационно-правовой формаяс вылӧ видзӧдтӧг, аспом подсобной овмӧс нуӧдысь гражданы, крестьянин (фермер) овмӧсьяслы, видз-му овмӧс потребительской кооперативьясьлы да потребительской кооперациялӧн организациясьлы российской кредитной организациясын босьтӧм кредитъяс кузя да видз-му овмӧс кредитной потребительской кооперативьясын босьтӧм заёмъяс кузя прӧчентъяс мынтӧм вылӧ рӧскод юкӧн бергӧдӧм вылӧ сӧм сетан пӧрадок йылысь» Коми Республикаса Правительстволӧн 2009 во июнь 16 лунся 161 №-а шуӧмӧ пыртӧм вежсьӧмъяс» с о д т ӧ д | 10 |
| 678. | «Коми Республикаса региональной либӧ межмуниципальной тӧдчанлуна ӧтув вӧдитчан автомашина туйястӧ ветлӧгӧн транспорт средствясӧн сьӧкыд грузъяс нуӧм-вайӧмысь вӧчӧм лектор ыджда тӧдмалӧм йылысь» Коми Республикаса Правительстволӧн 2009 во октябрь 14 лунся 295 №-а шуӧм | 11 |
| | «Коми Республикаса региональной либӧ межмуниципальной тӧдчанлуна ӧтув вӧдитчан автомашина туйястӧ ветлӧгӧн транспорт средствясӧн сьӧкыд грузъяс нуӧм-вайӧмысь вӧчӧм лектор ыджда» 1 №-а с о д т ӧ д | 11 |
| | «Коми Республикаса Правительстволӧн вынтӧммӧм шуӧм лыддьӧг» 2 №-а с о д т ӧ д | 12 |

КВАЙТӧД ЮКӧД

| | | |
|------|--|----|
| 679. | «Коми Республика мутасын промышленной стрӧйбаяс да оланӧнъяс ыджыда дзоньталӧгӧн, вужвийӧн вежигӧн, стрӧитӧгӧн государственной стрӧитчан дӧзьӧр збыльмӧдӧм серти государственной уджмог збыльмӧдан административной регламент вынсьӧдӧм йылысь» Коми Республикаса архитектура, стрӧитчӧм да коммунальной овмӧс министерстволӧн 2009 во август 17 лунся 162-ОД №-а тшӧктӧд | 13 |
| | «Коми Республика мутасын промышленной стрӧйбаяс да оланӧнъяс ыджыда дзоньталӧгӧн, вужвийӧн вежигӧн, стрӧитӧгӧн государственной стрӧитчан дӧзьӧр збыльмӧдӧм серти государственной уджмог збыльмӧдан административной регламент» с о д т ӧ д | 13 |

| | | |
|------|---|----|
| 680. | «2009 вося IV квартал выlö I разряда рабочёйлөн тарифной ставкаяс йылысь» Коми Республикаса архитектура, строитчём да коммунальной овмёс министерстволён 2009 во октябр 9 лунся 196-ОД №-а тшөктөд | 35 |
| 681. | «Государственной могъяс збыльмөдан торъя административной регламентъяс вынсьөдём йылысь» Коми Республикаса тариф службалён 2009 во көч төлысь 28 лунся 73-ОД №-а тшөктөд | 36 |
| | «Коми Республикаын ва нуөдём кузя услугаяс выlö тарифъяс урчитём кузя государственной мог збыльмөдан административной регламент» 1 №-а с о д т ө д | 37 |
| | «Коми Республикаын ваён могмөдём кузя услугаяс выlö тарифъяс урчитём кузя государственной мог збыльмөдан административной регламент» 2 №-а с о д т ө д | 47 |
| | «Коми Республикаын няйт ва весалём кузя услугаяс выlö тарифъяс урчитём кузя государственной мог збыльмөдан административной регламент» 3 №-а с о д т ө д | 57 |
| | «Коми Республикаын чорыд бытөвөй колясяс утилизируютём (гуалём) кузя услугаяс выlö тарифъяс урчитём кузя государственной мог збыльмөдан административной регламент» 4 №-а с о д т ө д | 67 |
| 682. | «Рытыв-Войвыв МРСК» ВАК-лөн электрической везъяс дорё «Комизкопром» ИКК-лысь 780 кВт вынйөра энергопринимающей устройствояс технологической йитөмысь мынтысян дон вынсьөдём йылысь» Коми Республикаса тариф службалён 2009 во октябр 8 лунся 87/1 №-а тшөктөд | 77 |
| 683. | «Рытыв-Войвыв МРСК» ВАК-лөн электрической везъяс дорё ас выlö уджалысь Ольга Викентьевна Болгарскаялысь 100 кВт вынйөра энергопринимающей устройствояс технологической йитөмысь мынтысян дон вынсьөдём йылысь» Коми Республикаса тариф службалён 2009 во октябр 8 лунся 87/2 №-а тшөктөд | 78 |
| 684. | «Чорыд бытөвөй коляс утилизируютём (гуалём) юкёнын «Койгорт» МР МЮ-ын «Жилфонд» ИКК-са производственной уджаслөн медшөр лыдпасъяс, а сіджө чорыд бытөвөй коляс утилизируютём (гуалём) юкёнын «Койгорт» МР МЮ-ын «Жилфонд» ИКК-лысь услуга босьтысьяслы позьянлун донъялан помшүөмыяс» Коми Республикаса тариф служба | 79 |

Официальное периодическое издание

УЧРЕДИТЕЛЬ – Правительство Республики Коми, г. Сыктывкар, ул. Коммунистическая, 9.
ИЗДАТЕЛЬ – ГУ РК «Центр информационных технологий», г. Сыктывкар, ул. Коммунистическая, 8.

ГЛАВНЫЙ РЕДАКТОР Полуботко В.А.
РЕДАКЦИОННАЯ КОЛЛЕГИЯ: Опарина Л.О. (председатель), Полуботко В.А. (заместитель председателя), Четверикова Л.В., Рожкин Е.Н., Пунегов П.Ф., Логинова М.А., Брижань А.А., Ладанов В.М.

Сдано в набор 19.10.2009 г. Подписано в печать 20.10.2009 г. Журнал отпечатан в типографии ГУ РК «ЦИТ», г. Сыктывкар, ул. Коммунистическая, 8.
Формат 70x108/16. Уч.-изд.л. 5,1. Тираж 110 экз. Заказ 09/36. Индекс издания 78350.
Перевод осуществлен Министерством национальной политики Республики Коми.